

Comune di Somma Lombardo (VA)	Progetto di zonizzazione acustica del Comune di SOMMA LOMBARDO (VA)	Redatto da Tre. Ci. Servizi Ambientali Viale dell'Unione Europea, 14 21013 – Gallarate (VA)
Rilievi fonometrici		Luglio 2012

PROGETTO DI ZONIZZAZIONE ACUSTICA
COMUNE DI SOMMA LOMBARDO
(VARESE)
- RILIEVI FONOMETRICI -

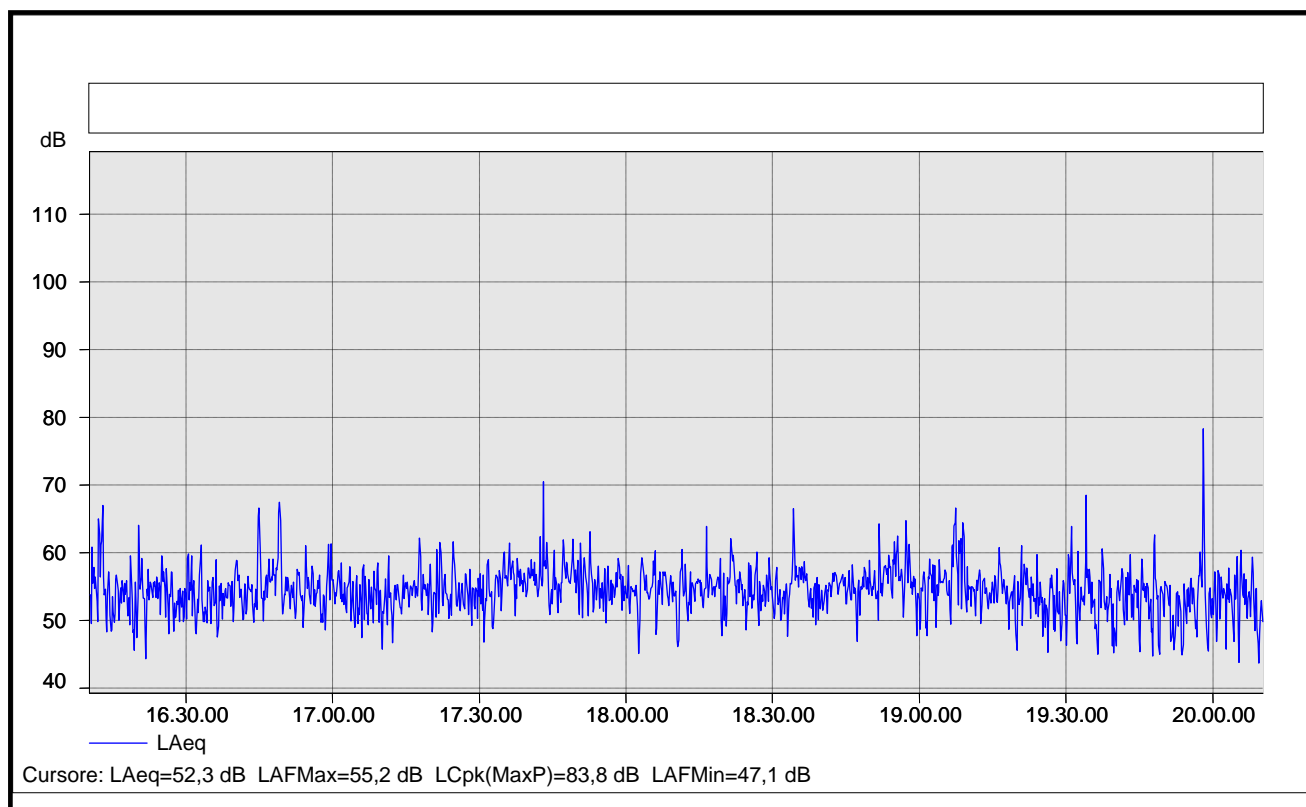

Società incaricata:

Tre.Ci Servizi Ambientali S.r.l.

I tecnici:

Geom. Matteo Ciampoli

“TECNICO COMPETENTE”
 NEL CAMPO DELL'ACUSTICA AMBIENTALE
 D.P.G.R. N. 6856 DEL 25/06/2008
 REGIONE LOMBARDIA

Ing. Lorenzo Beretta

Comune di Somma Lombardo (VA)	Progetto di zonizzazione acustica del Comune di SOMMA LOMBARDO (VA)	Redatto da Tre. Ci. Servizi Ambientali Viale dell'Unione Europea, 14 21013 – Gallarate (VA)
<i>Rilievi fonometrici</i>		Luglio 2012

Ai fini della stesura della bozza del Piano di Zonizzazione Acustica del Comune di Somma Lombardo (VA), sono stati effettuati una serie di rilievi fonometrici di breve periodo, diurni e notturni.

Sono state monitorate le parti del territorio comunale ritenute significative dal punto acustico. Sono stati effettuati rilievi fonometrici, in alcune zone, per monitorare il tenore acustico di aree produttive e residenziali, mentre in altre, i rilievi sono stati eseguiti per verificare l'impatto delle attività produttive sulle residenze (con particolare riferimento ad aree con problemi acustici), in aree dove sono presenti attività produttive e/o artigianali, sull'asse del Sempione e in prossimità dell'aeroporto (Malpensa).

I punti di misura sono stati individuati sulla base di alcuni criteri:

- sorgenti di rumore prevalenti da attività produttive: insediamenti produttivi e artigianali nel comune;
- determinazione del tenore acustico in prossimità di ricettori sensibili in relazione alle sorgenti presenti;
- sorgenti di rumore prevalenti da infrastrutture stradali: verifica della variabilità del rumore allontanandosi dall'asse del Sempione;
- impianti industriali significativi: nuclei produttivi nella parte meridionale del comune;
- area posta in prossimità dello scalo aeroportuale di Malpensa (Località Case Nuove)

Comune di Somma Lombardo (VA)	Progetto di zonizzazione acustica del Comune di SOMMA LOMBARDO (VA)	Redatto da Tre. Ci. Servizi Ambientali Viale dell'Unione Europea, 14 21013 – Gallarate (VA)
Rilievi fonometrici		Luglio 2012

Numero misura	Numero file	Data	Luogo	Periodo di riferimento
1	0181	22/05/2009	Viale Milano – c/o Blockbuster	Diurno
2	0183	22/05/2009	Via Ospedale	Diurno
3	0184	22/05/2009	Via della Rivazza	Diurno
4	0003	29/05/2009	Viale Milano – c/o Blockbuster	Notturmo
5	0004	29/05/2009	Via Ospedale	Notturmo
6	0005	29/05/2009	Via Visconti Di Modrone	Notturmo
7	0006	29/05/2009	Parco Via Beltramolli	Notturmo
8	0007	29/05/2009	Via Belcora	Notturmo
9	0009	30/05/2009	Via Traghetto - Coarezza	Notturmo
10	0010	30/05/2009	Corso Sempione – Via Mazzini	Notturmo
11	0011	01/06/2009	Via Moreno – Case Nuove	Diurno
12	0012	01/06/2009	Piazza Visconti Di Modrone - Maddalena	Diurno
13	0013	01/06/2009	Via Traghetto - Coarezza	Diurno
14	0017	01/06/2009	Parco Via Beltramolli	Diurno
15	0020	04/06/2009	Corso Sempione – Via Mazzini	Diurno
16	0021	04/06/2009	Via Marconi	Diurno
17	0022	12/06/2009	Via Moreno	Notturmo
18	0023	12/06/2009	Piazza Visconti Di Modrone - Maddalena	Notturmo
19	0024	12/06/2009	Cimitero – Via Pastrengo	Notturmo
20	0025	12/06/2009	Via Marconi	Notturmo
21	0026	12/06/2009	Via Manzoni	Notturmo

Comune di Somma Lombardo (VA)	Progetto di zonizzazione acustica del Comune di SOMMA LOMBARDO (VA)	Redatto da Tre. Ci. Servizi Ambientali Viale dell'Unione Europea, 14 21013 – Gallarate (VA)
Rilievi fonometrici		Luglio 2012

N° Prog.	N° File	Leq (dBA)	LAF 95 (dBA)
1	0181	59.0	//
2	0183	67.3	52.3
3	0184	56.6	39.7
4	0003	62.3	48.8
5	0004	55.1	43.0
6	0005	64.0	41.9
7	0006	51.4	37.5
8	0007	55.4	39.6
9	0009	42.7	28.5
10	0010	62.5	38.6
11	0011	60.7	39.6
12	0012	66.3	46.7
13	0013	53.8	35.3
14	0017	55.8	40.3
15	0020	67.0	47.4
16	0021	53.8	43.7
17	0022	53.7	39.1
18	0023	52.7	36.8
19	0024	53.0	43.9
20	0025	47.2	34.0
21	0026	57.7	38.5

Comune di Somma Lombardo (VA)	Progetto di zonizzazione acustica del Comune di SOMMA LOMBARDO (VA)	Redatto da Tre. Ci. Servizi Ambientali Viale dell'Unione Europea, 14 21013 – Gallarate (VA)
Rilievi fonometrici		Luglio 2012

SCHEDA DI RILEVAZIONE FONOMETRICA

Identificazione misura n. su planimetria	1
Numero di file	0181
Data	22/05/2009
Periodo di riferimento	Diurno
Comune	Somma Lombardo



Caratteristiche	Misura di breve periodo
Posizione	Viale Milano
Ubicazione	In prossimità del Blockbuster
Fonte sonora monitorata	Traffico veicolare

Comune di Somma Lombardo (VA)	Progetto di zonizzazione acustica del Comune di SOMMA LOMBARDO (VA)	Redatto da Tre. Ci. Servizi Ambientali Viale dell'Unione Europea, 14 21013 – Gallarate (VA)
<i>Rilievi fonometrici</i>		Luglio 2012

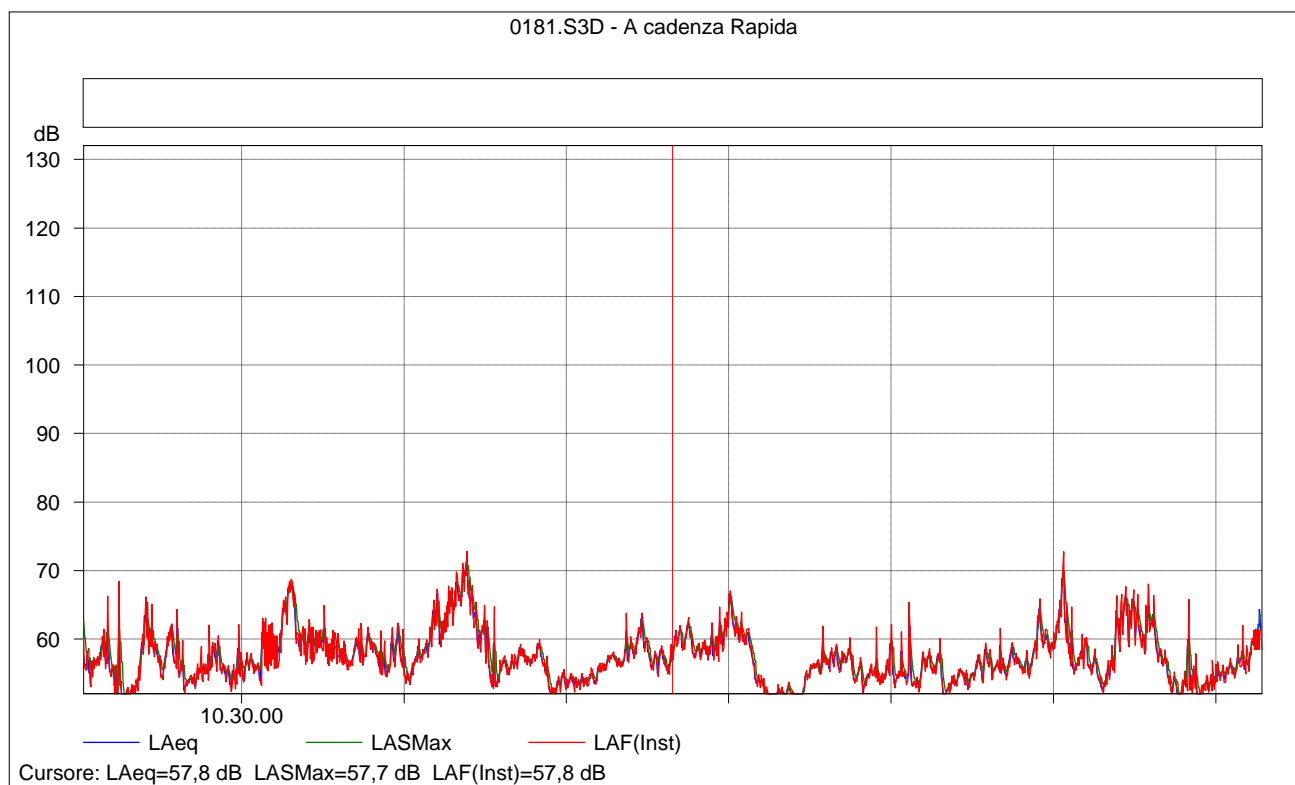

0181.S3D Testo

	LAeq	LAF5	LAF90	LAF95	LAF99	LApk(MaxP)
	[dB]	[dB]	[dB]	[dB]	[dB]	[dB]
Valore	59,0	64,1	53,1	---	---	88,7

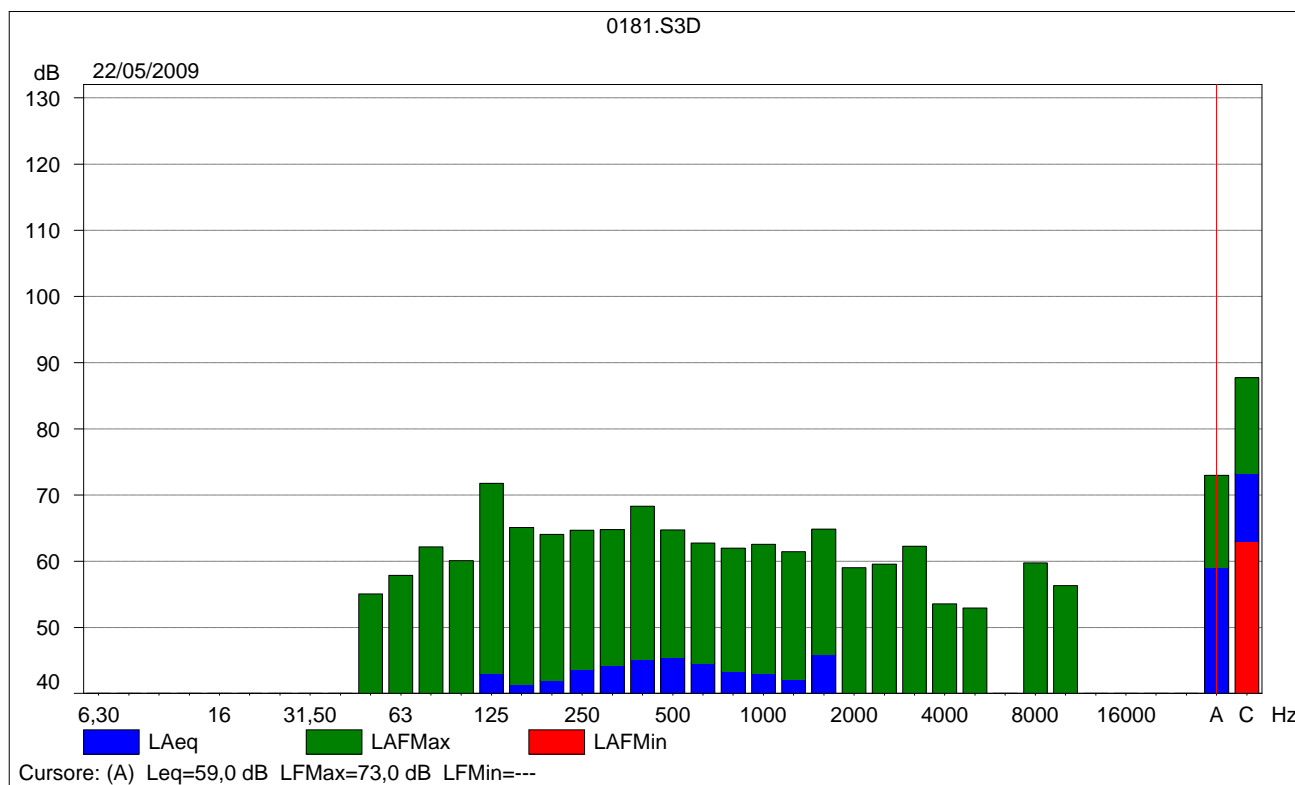

Comune di Somma Lombardo (VA)	Progetto di zonizzazione acustica del Comune di SOMMA LOMBARDO (VA)	Redatto da Tre. Ci. Servizi Ambientali Viale dell'Unione Europea, 14 21013 – Gallarate (VA)
Rilievi fonometrici		Luglio 2012

SCHEDA DI RILEVAZIONE FONOMETRICA

Identificazione misura n. su planimetria	2
Numero di file	0183
Data	22/05/2009
Periodo di riferimento	Diurno
Comune	Somma Lombardo



Caratteristiche	Misura di breve periodo
Posizione	Via Ospedale
Ubicazione	In prossimità dell'ospedale
Fonte sonora monitorata	Traffico veicolare

Comune di Somma Lombardo (VA)	Progetto di zonizzazione acustica del Comune di SOMMA LOMBARDO (VA)	Redatto da Tre. Ci. Servizi Ambientali Viale dell'Unione Europea, 14 21013 – Gallarate (VA)
<i>Rilievi fonometrici</i>		Luglio 2012

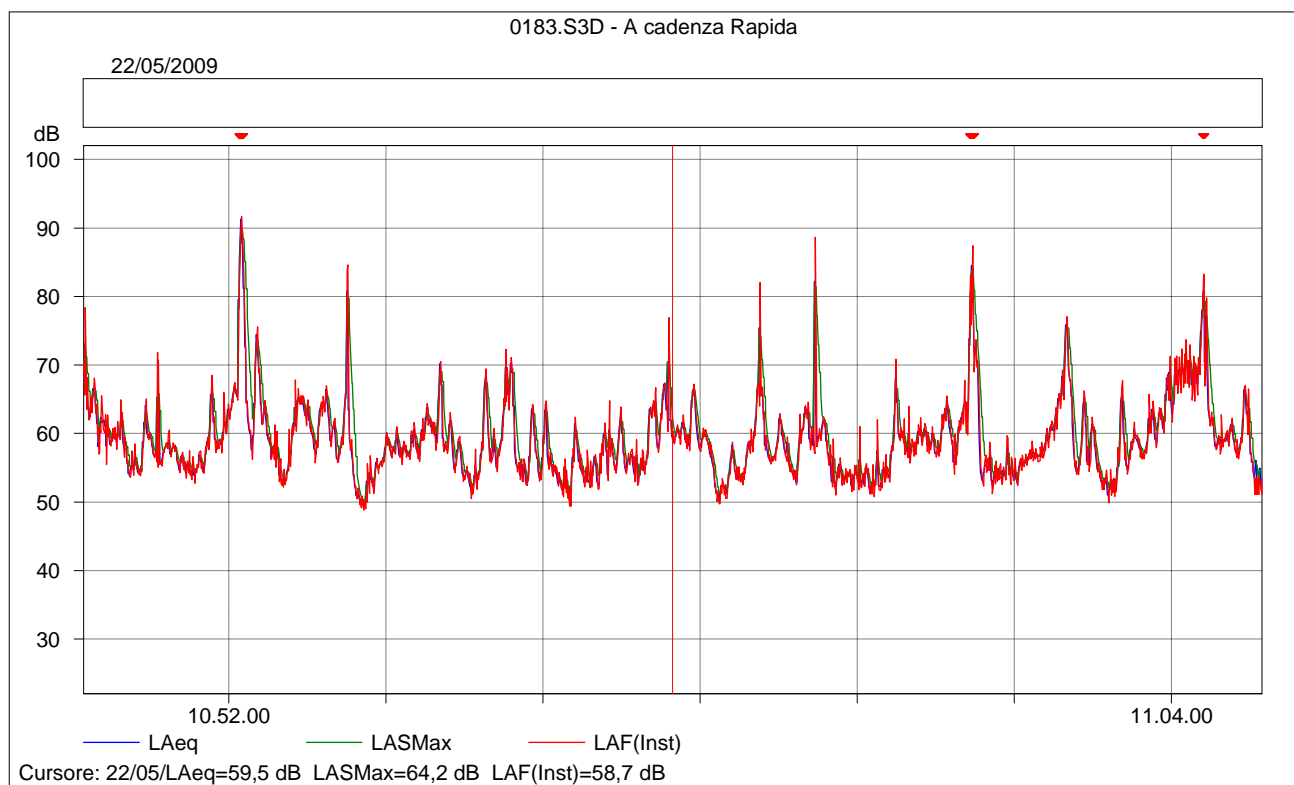

0183.S3D Testo

	LAeq	LAF5	LAF90	LAF95	LAF99	LApk(MaxP)
	[dB]	[dB]	[dB]	[dB]	[dB]	[dB]
Valore	67,3	68,5	53,2	52,3	50,6	105,0

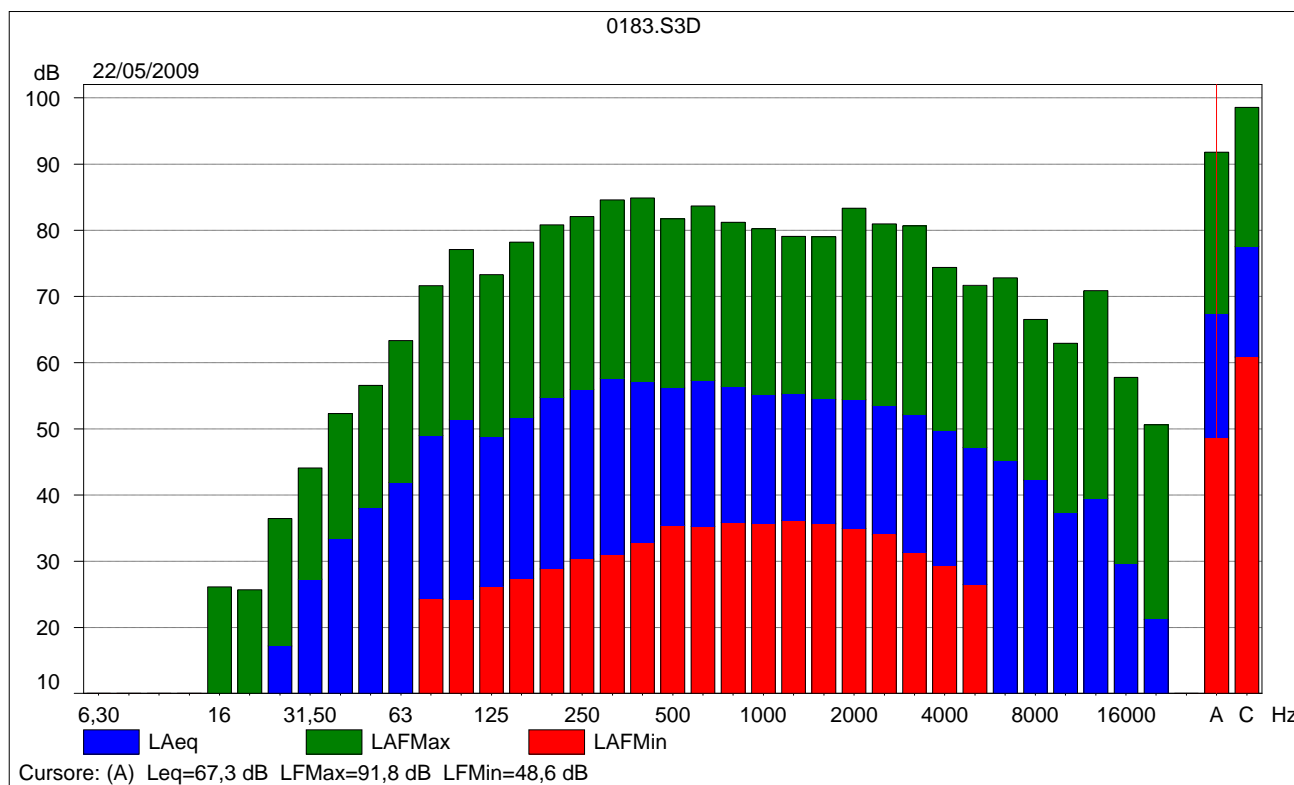

Comune di Somma Lombardo (VA)	Progetto di zonizzazione acustica del Comune di SOMMA LOMBARDO (VA)	Redatto da Tre. Ci. Servizi Ambientali Viale dell'Unione Europea, 14 21013 – Gallarate (VA)
Rilievi fonometrici		Luglio 2012

SCHEDA DI RILEVAZIONE FONOMETRICA

Identificazione misura n. su planimetria	3
Numero di file	0184
Data	22/05/2009
Periodo di riferimento	Diurno
Comune	Somma Lombardo



Caratteristiche	Misura di breve periodo
Posizione	Via della Rivazza
Ubicazione	Area residenziale
Fonte sonora monitorata	Rumore ambientale

Comune di Somma Lombardo (VA)	Progetto di zonizzazione acustica del Comune di SOMMA LOMBARDO (VA)	Redatto da Tre. Ci. Servizi Ambientali Viale dell'Unione Europea, 14 21013 – Gallarate (VA)
<i>Rilievi fonometrici</i>		Luglio 2012

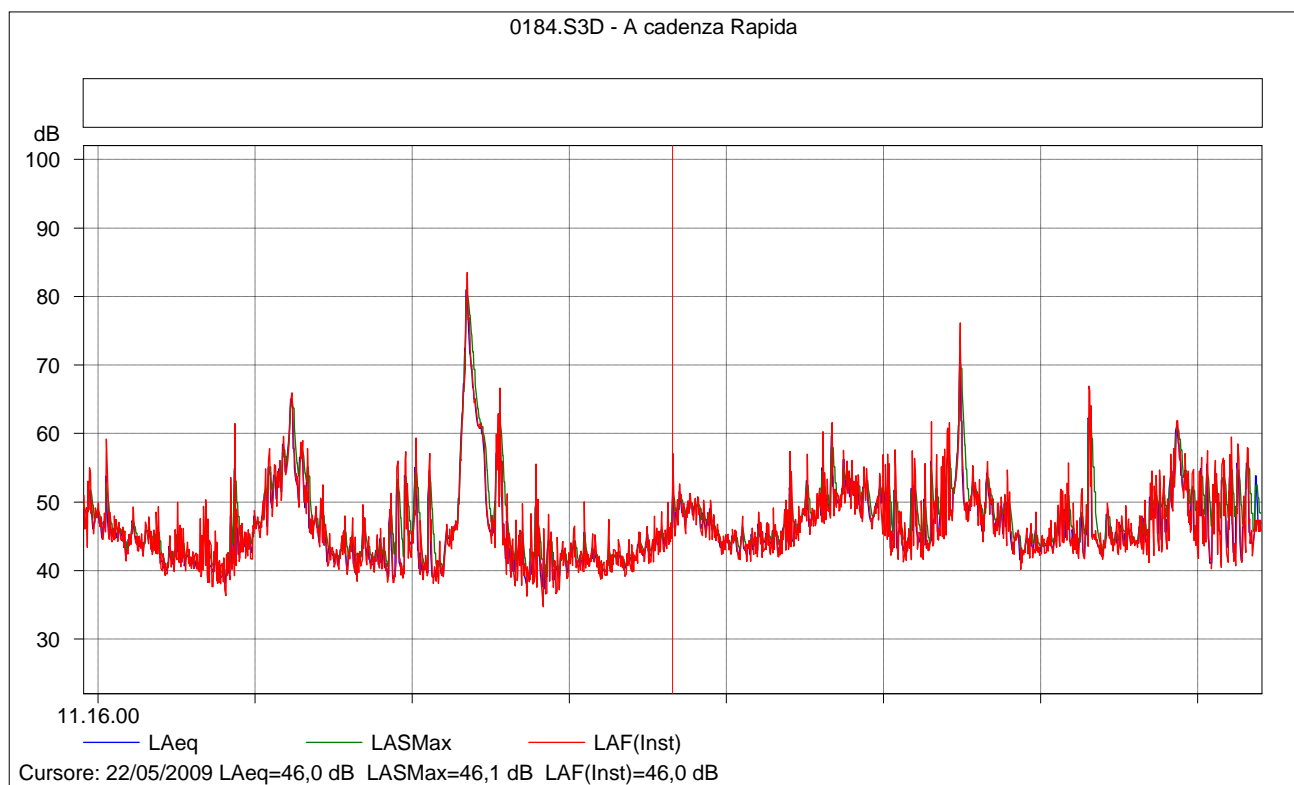

0184.S3D Testo

	LAeq	LAF5	LAF90	LAF95	LAF99	LApk(MaxP)
	[dB]	[dB]	[dB]	[dB]	[dB]	[dB]
Valore	56,6	56,6	40,6	39,7	38,2	93,2

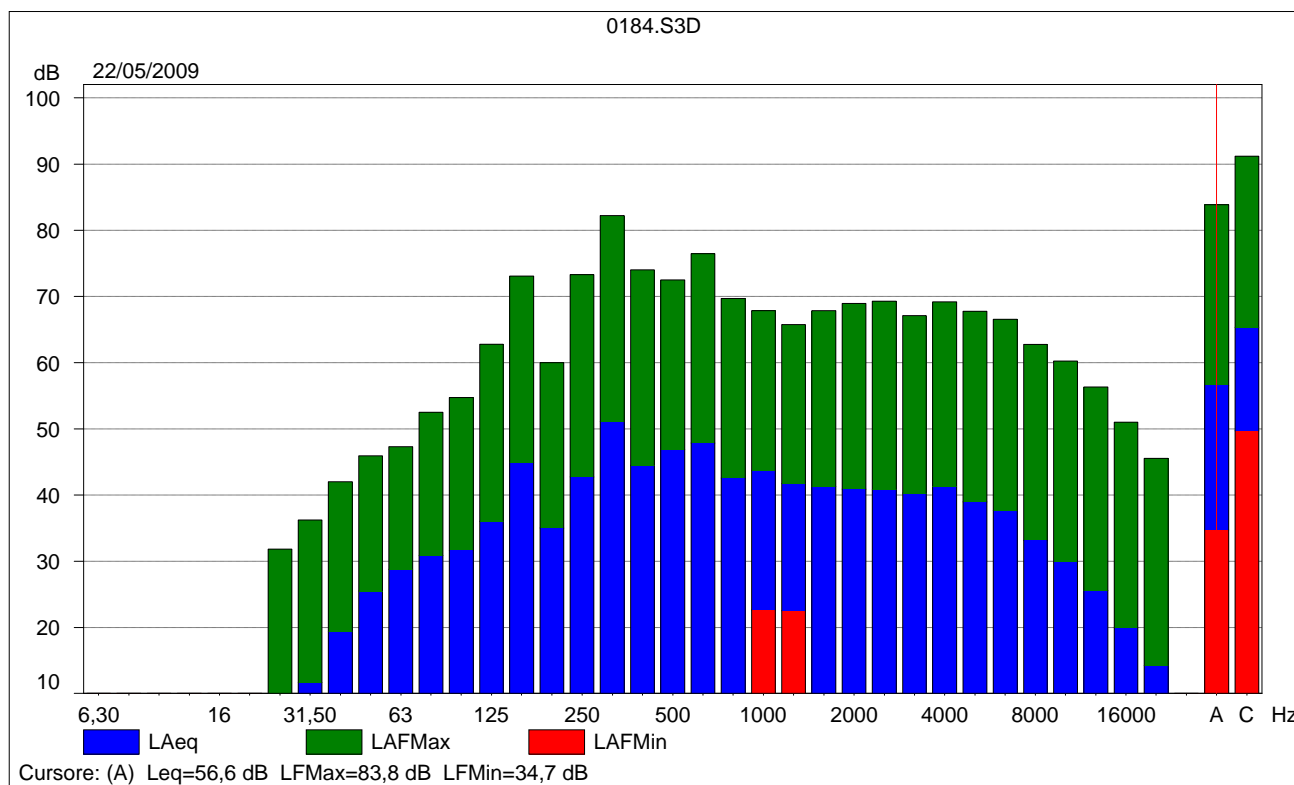

Comune di Somma Lombardo (VA)	Progetto di zonizzazione acustica del Comune di SOMMA LOMBARDO (VA)	Redatto da Tre. Ci. Servizi Ambientali Viale dell'Unione Europea, 14 21013 – Gallarate (VA)
Rilievi fonometrici		Luglio 2012

SCHEDA DI RILEVAZIONE FONOMETRICA

Identificazione misura n. su planimetria	4
Numero di file	0003
Data	29/05/2009
Periodo di riferimento	Notturmo
Comune	Somma Lombardo



Caratteristiche	Misura di breve periodo
Posizione	Viale Milano
Ubicazione	In prossimità del Blockbuster
Fonte sonora monitorata	Traffico veicolare

Comune di Somma Lombardo (VA)	Progetto di zonizzazione acustica del Comune di SOMMA LOMBARDO (VA)	Redatto da Tre. Ci. Servizi Ambientali Viale dell'Unione Europea, 14 21013 – Gallarate (VA)
<i>Rilievi fonometrici</i>		Luglio 2012

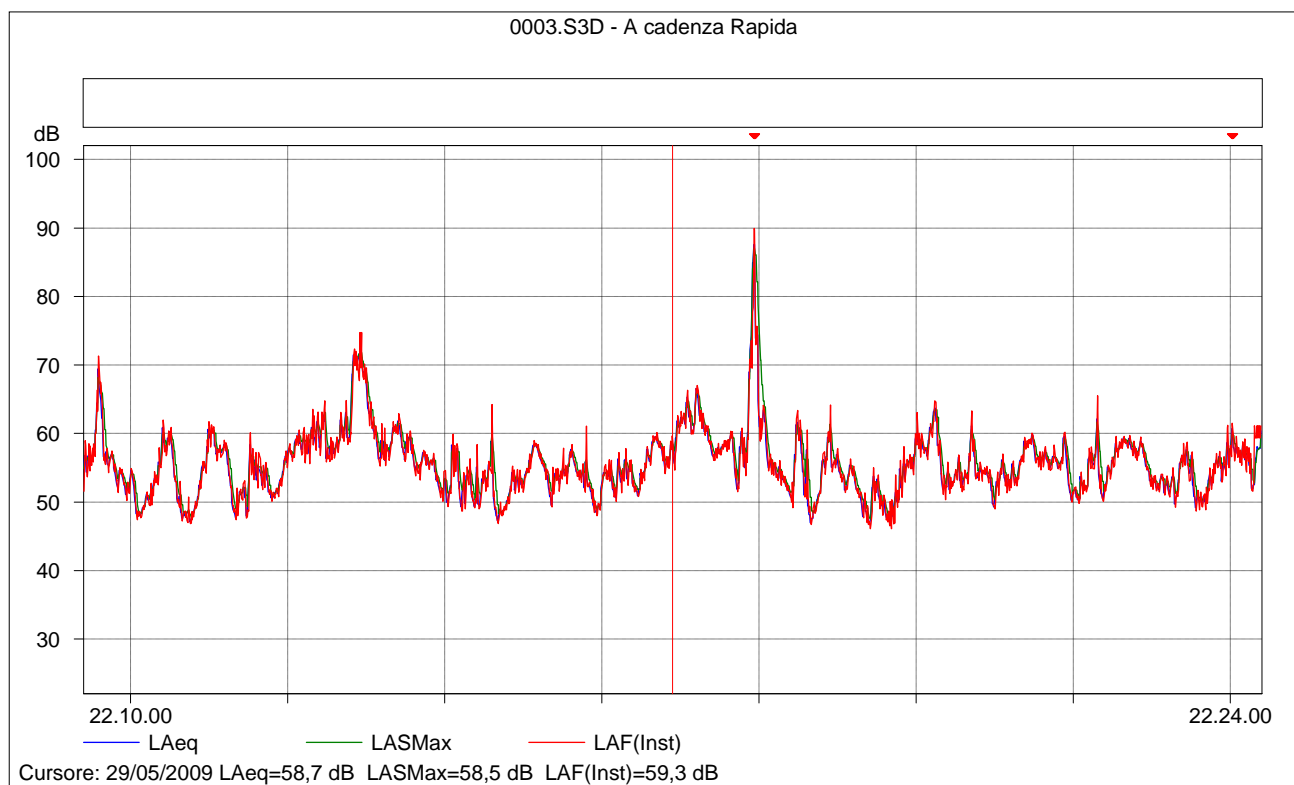

0003.S3D Testo

	LAeq	LAF5	LAF90	LAF95	LAF99	LApk(MaxP)
	[dB]	[dB]	[dB]	[dB]	[dB]	[dB]
Valore	62,3	62,3	50,1	48,8	47,3	104,1

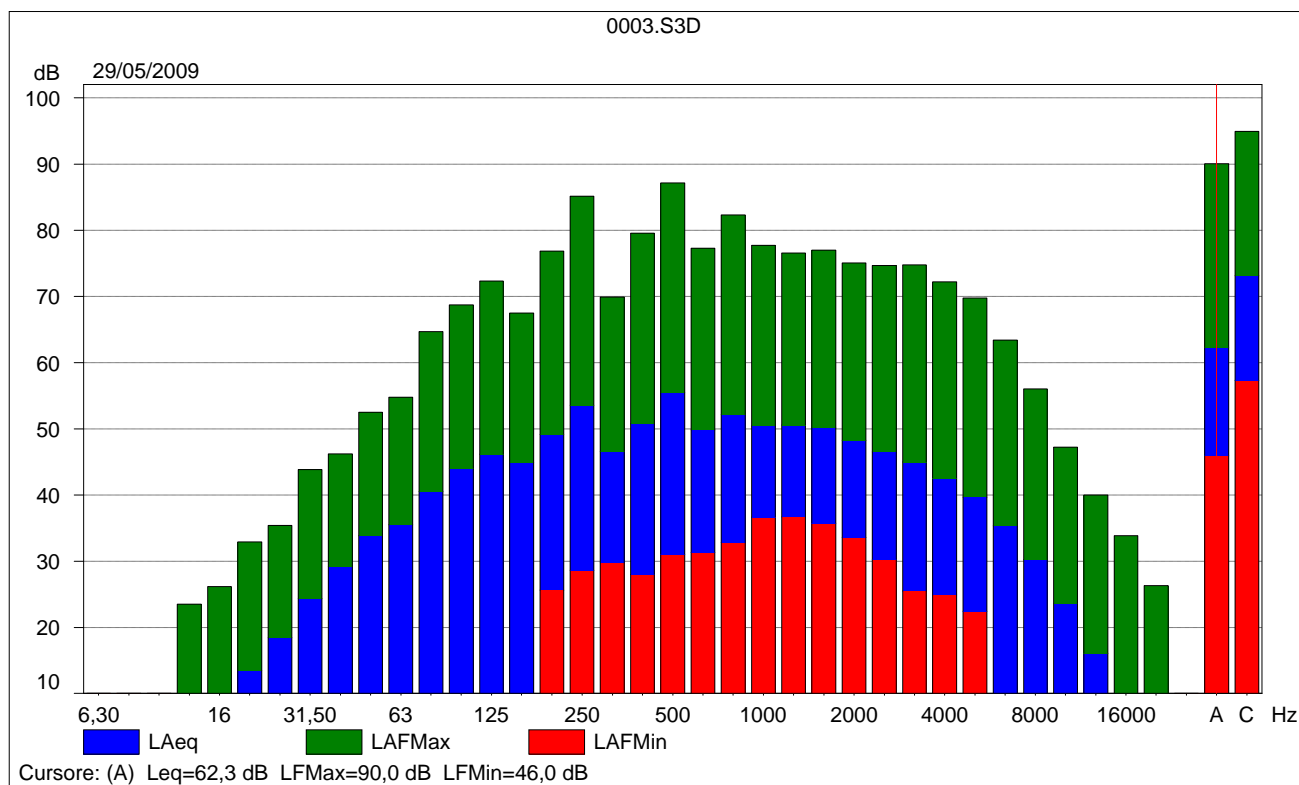

Comune di Somma Lombardo (VA)	Progetto di zonizzazione acustica del Comune di SOMMA LOMBARDO (VA)	Redatto da Tre. Ci. Servizi Ambientali Viale dell'Unione Europea, 14 21013 – Gallarate (VA)
Rilievi fonometrici		Luglio 2012

SCHEDA DI RILEVAZIONE FONOMETRICA

Identificazione misura n. su planimetria	5
Numero di file	0004
Data	29/05/2009
Periodo di riferimento	Notturmo
Comune	Somma Lombardo



Caratteristiche	Misura di breve periodo
Posizione	Via Ospedale
Ubicazione	In prossimità dell'ospedale
Fonte sonora monitorata	Traffico veicolare

Comune di Somma Lombardo (VA)	Progetto di zonizzazione acustica del Comune di SOMMA LOMBARDO (VA)	Redatto da Tre. Ci. Servizi Ambientali Viale dell'Unione Europea, 14 21013 – Gallarate (VA)
<i>Rilievi fonometrici</i>		Luglio 2012

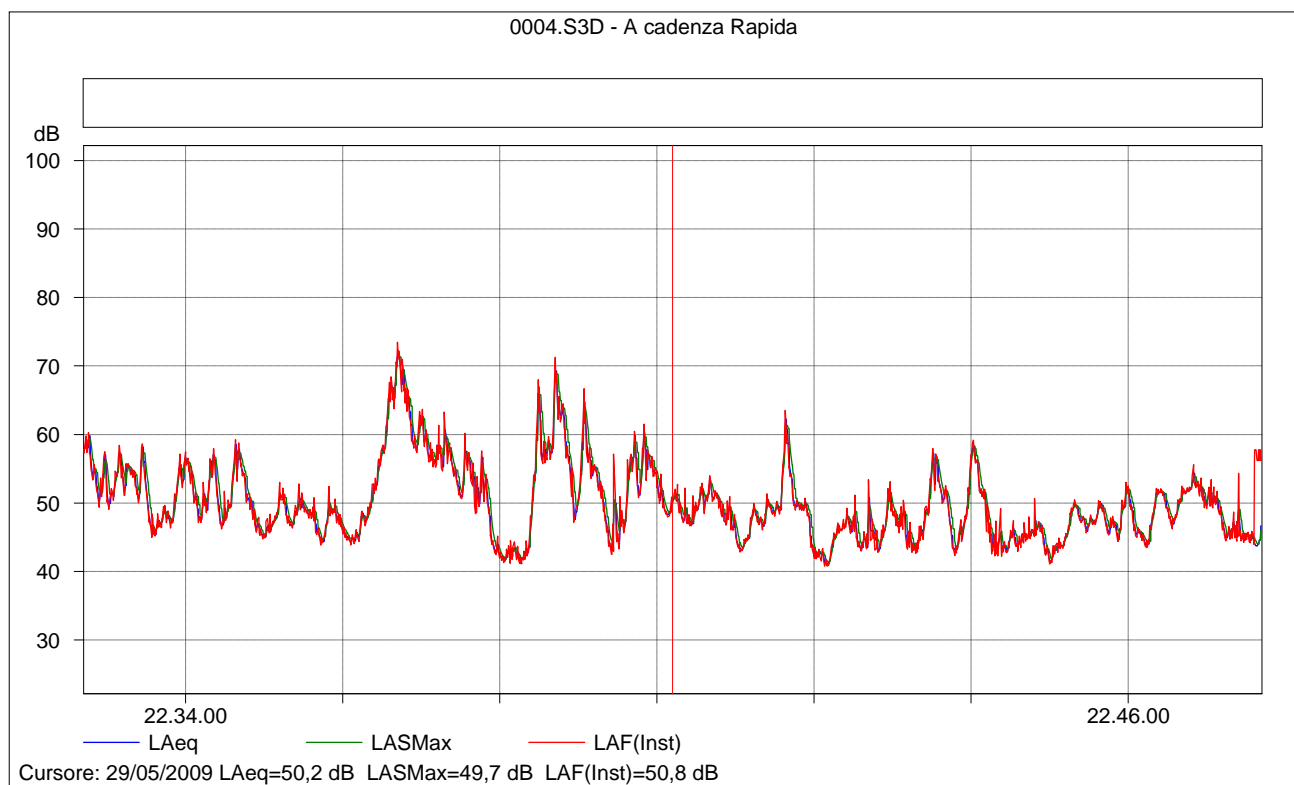

0004.S3D Testo

	LAeq	LAF5	LAF90	LAF95	LAF99	LApk(MaxP)
	[dB]	[dB]	[dB]	[dB]	[dB]	[dB]
Valore	55,1	59,7	43,8	43,0	41,6	84,6

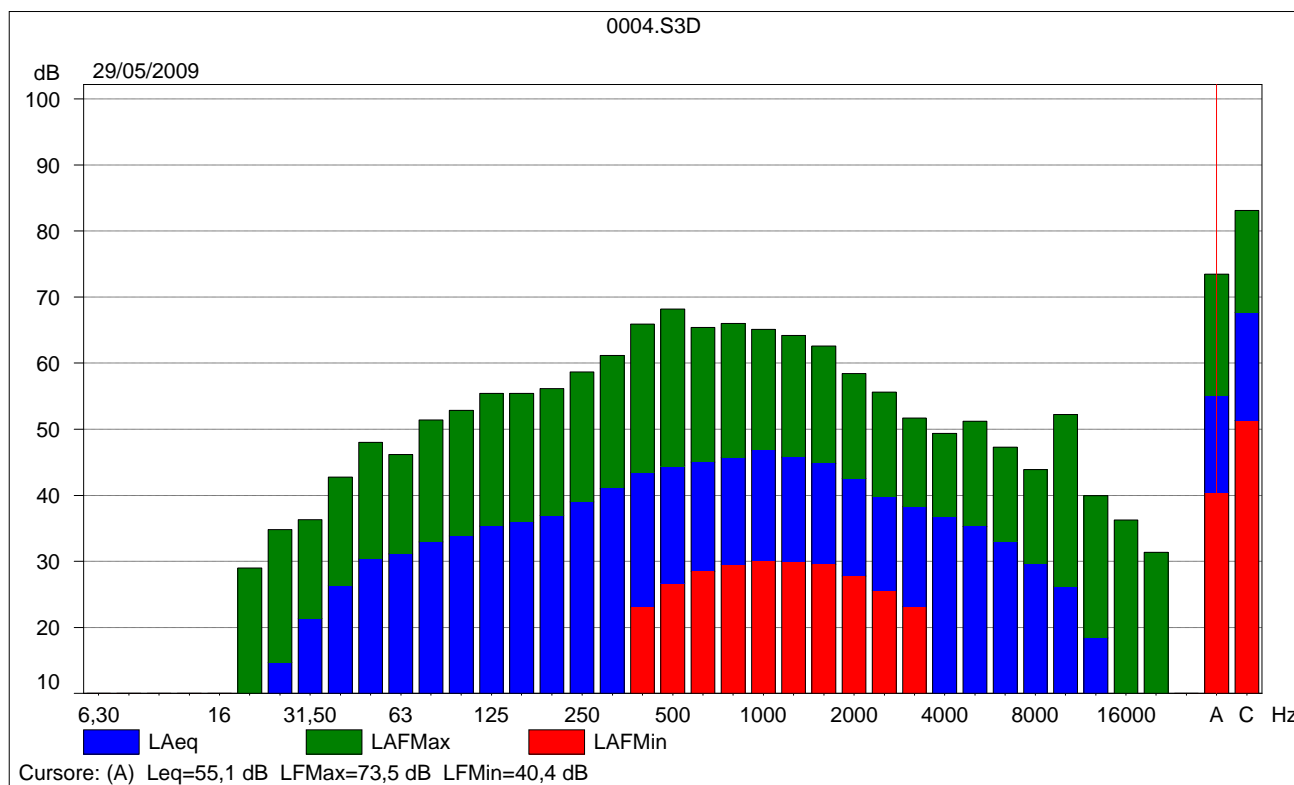

Comune di Somma Lombardo (VA)	Progetto di zonizzazione acustica del Comune di SOMMA LOMBARDO (VA)	Redatto da Tre. Ci. Servizi Ambientali Viale dell'Unione Europea, 14 21013 – Gallarate (VA)
Rilievi fonometrici		Luglio 2012

SCHEDA DI RILEVAZIONE FONOMETRICA

Identificazione misura n. su planimetria	6
Numero di file	0005
Data	29/05/2009
Periodo di riferimento	Notturmo
Comune	Somma Lombardo



Caratteristiche	Misura di breve periodo
Posizione	Via Visconti Di Modrone
Ubicazione	In prossimità del Centro di Formazione Professionale
Fonte sonora monitorata	Traffico ambientale e aereo

Comune di Somma Lombardo (VA)	Progetto di zonizzazione acustica del Comune di SOMMA LOMBARDO (VA)	Redatto da Tre. Ci. Servizi Ambientali Viale dell'Unione Europea, 14 21013 - Gallarate (VA)
<i>Rilievi fonometrici</i>		<i>Luglio 2012</i>

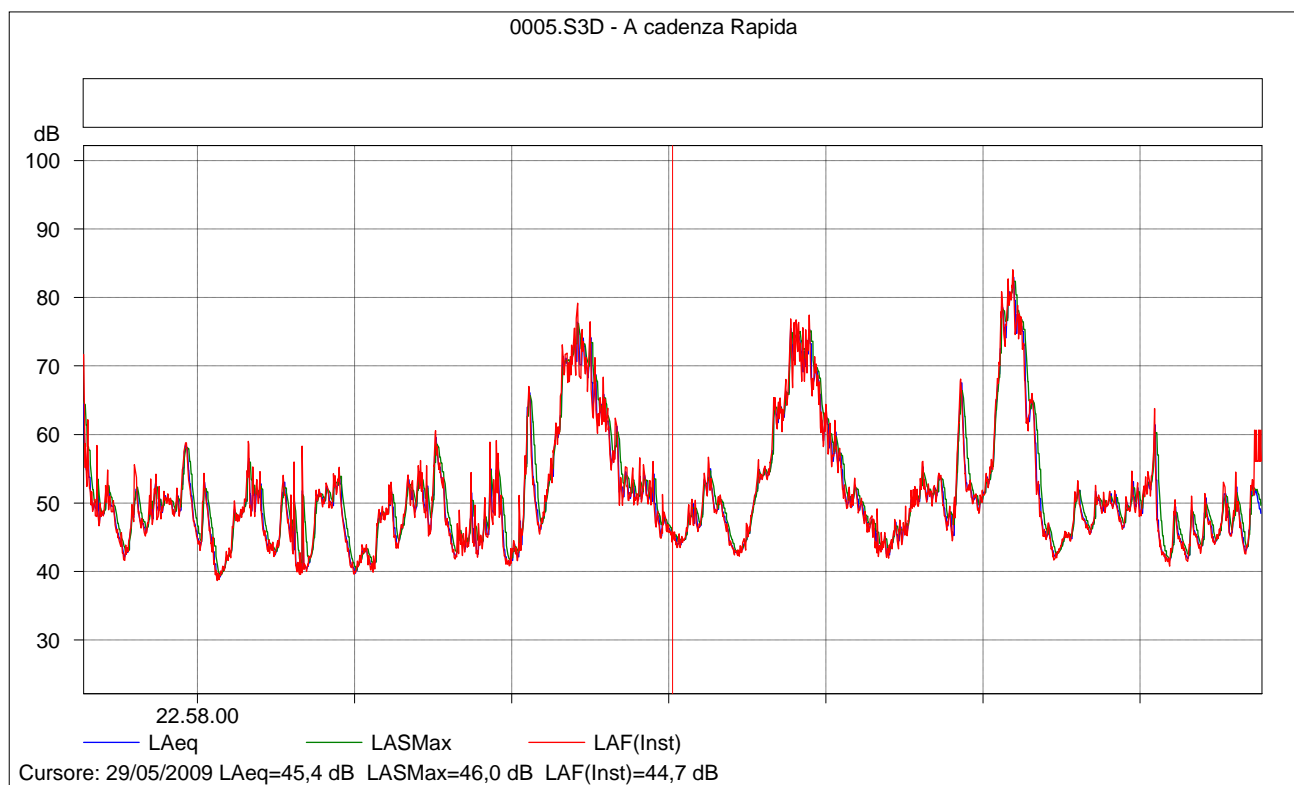

0005.S3D Testo

	LAeq	LAF5	LAF90	LAF95	LAF99	LApk(MaxP)
	[dB]	[dB]	[dB]	[dB]	[dB]	[dB]
Valore	64,0	70,4	43,0	41,9	40,1	96,3

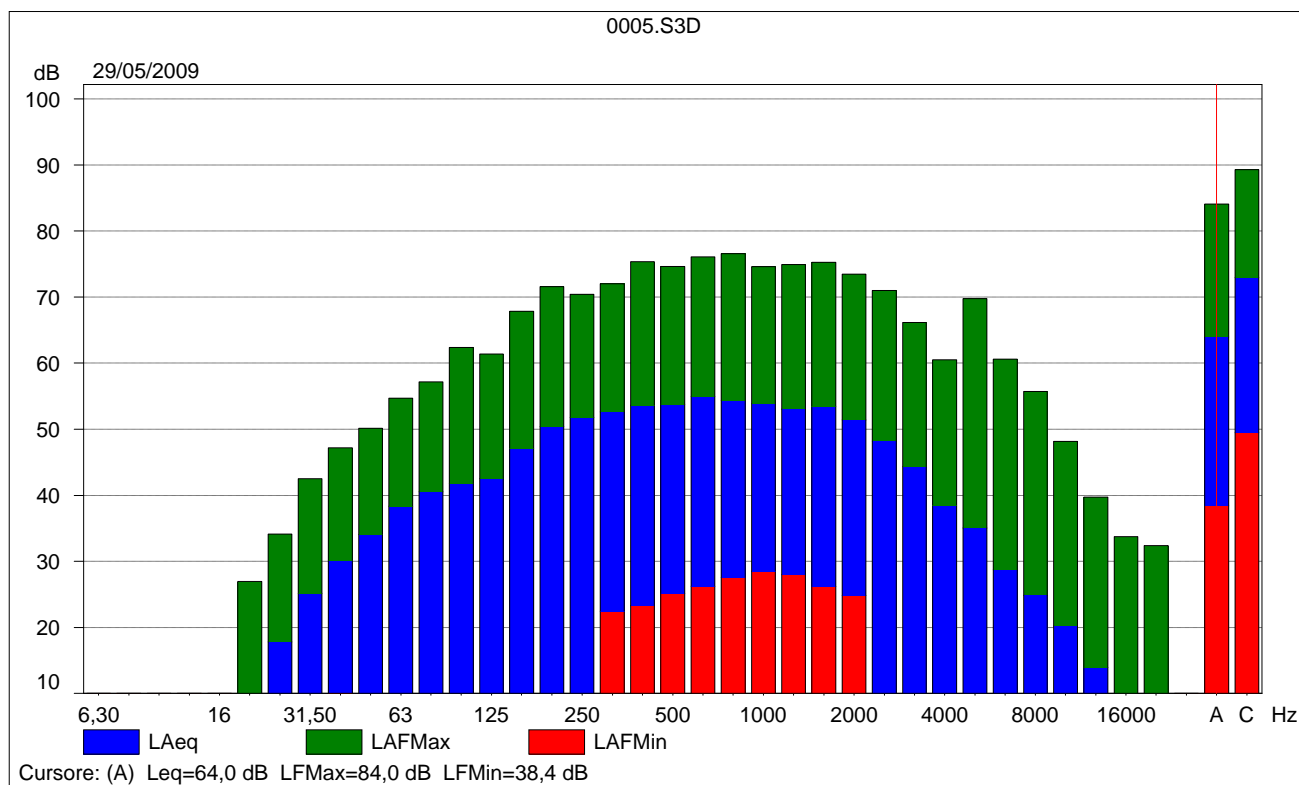

Comune di Somma Lombardo (VA)	Progetto di zonizzazione acustica del Comune di SOMMA LOMBARDO (VA)	Redatto da Tre. Ci. Servizi Ambientali Viale dell'Unione Europea, 14 21013 – Gallarate (VA)
Rilievi fonometrici		Luglio 2012

SCHEDA DI RILEVAZIONE FONOMETRICA

Identificazione misura n. su planimetria	7
Numero di file	0006
Data	29/05/2009
Periodo di riferimento	Notturmo
Comune	Somma Lombardo



Caratteristiche	Misura di breve periodo
Posizione	Via Beltramolli
Ubicazione	In prossimità del Parco
Fonte sonora monitorata	Traffico veicolare

Comune di Somma Lombardo (VA)	Progetto di zonizzazione acustica del Comune di SOMMA LOMBARDO (VA)	Redatto da Tre. Ci. Servizi Ambientali Viale dell'Unione Europea, 14 21013 – Gallarate (VA)
<i>Rilievi fonometrici</i>		Luglio 2012

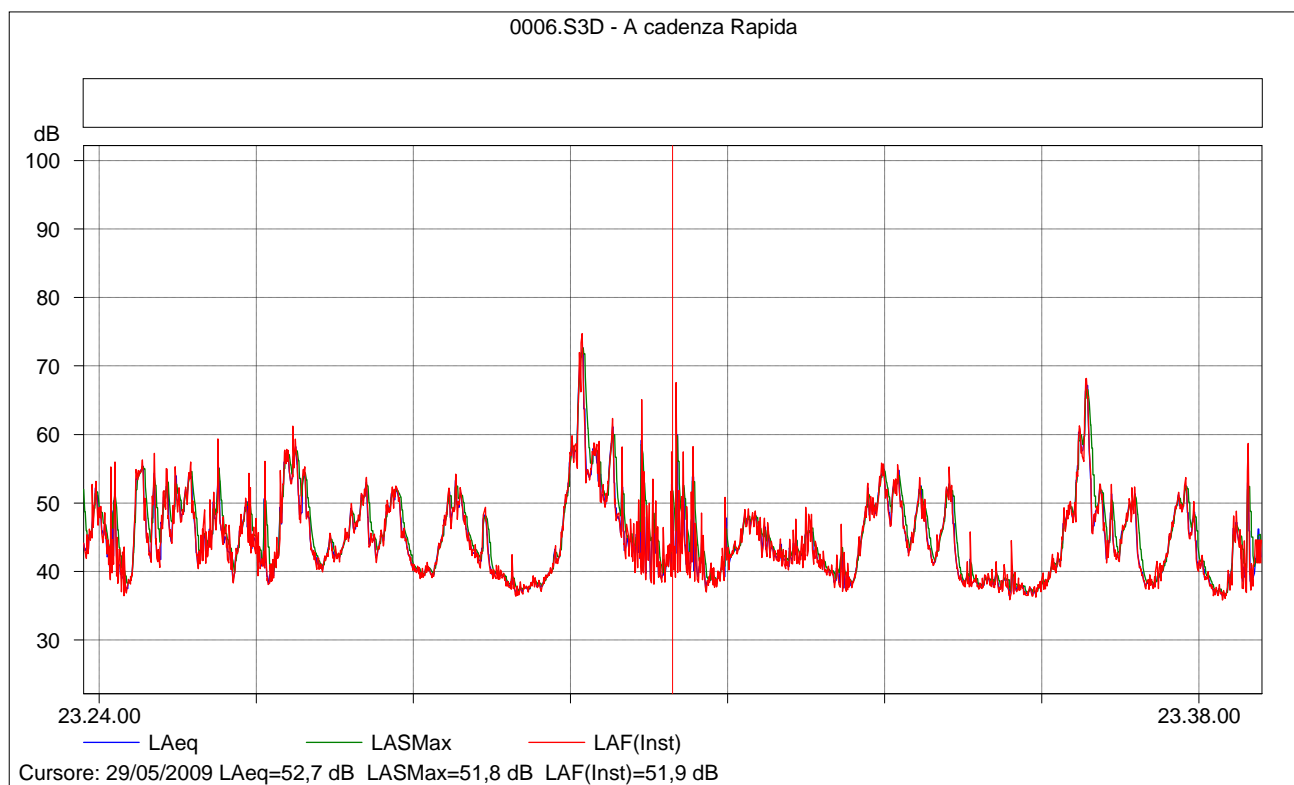

0006.S3D Testo

	LAeq	LAF5	LAF90	LAF95	LAF99	LApk(MaxP)
	[dB]	[dB]	[dB]	[dB]	[dB]	[dB]
Valore	51,4	54,9	38,1	37,5	36,7	87,6

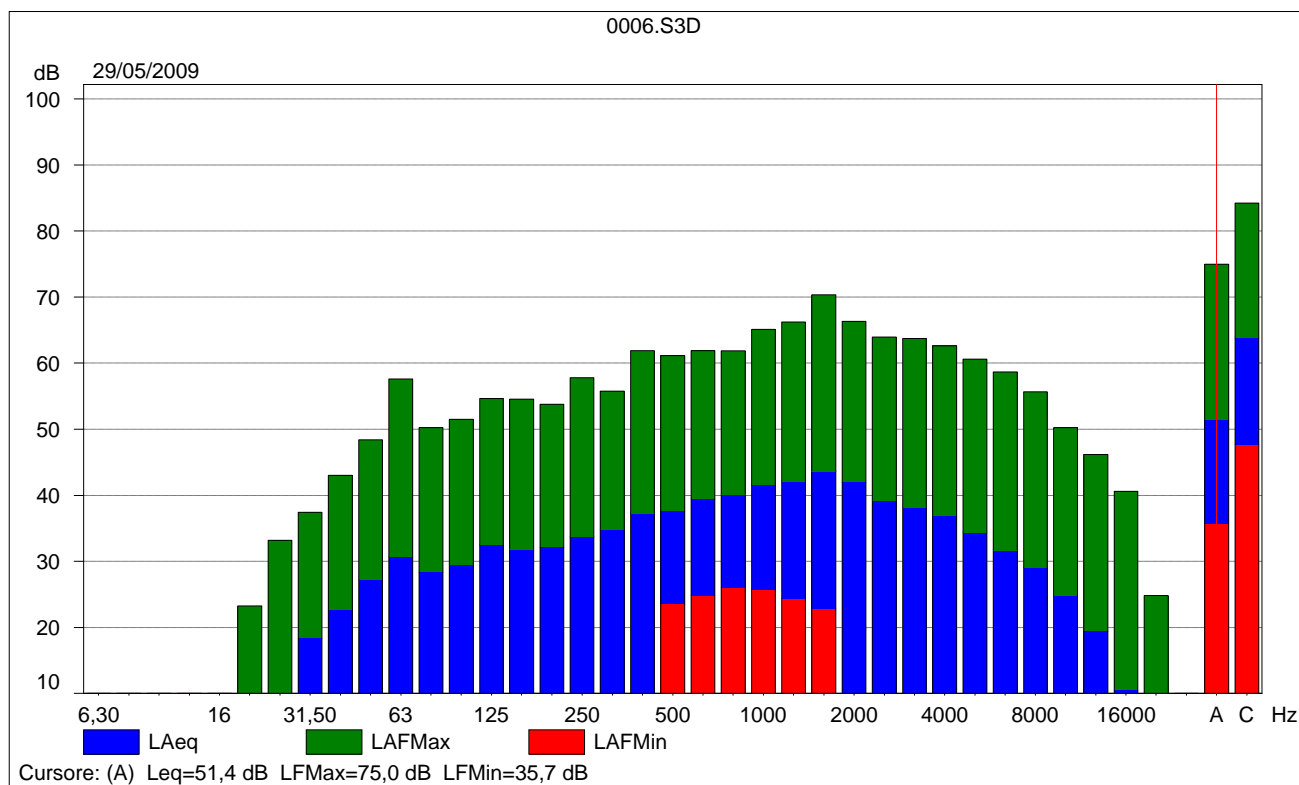

Comune di Somma Lombardo (VA)	Progetto di zonizzazione acustica del Comune di SOMMA LOMBARDO (VA)	Redatto da Tre. Ci. Servizi Ambientali Viale dell'Unione Europea, 14 21013 – Gallarate (VA)
Rilievi fonometrici		Luglio 2012

SCHEDA DI RILEVAZIONE FONOMETRICA

Identificazione misura n. su planimetria	8
Numero di file	0007
Data	29/05/2009
Periodo di riferimento	Notturmo
Comune	Somma Lombardo



Caratteristiche	Misura di breve periodo
Posizione	Via Belcora
Ubicazione	In prossimità della Strada per Malpensa
Fonte sonora monitorata	Traffico veicolare e aereo

Comune di Somma Lombardo (VA)	Progetto di zonizzazione acustica del Comune di SOMMA LOMBARDO (VA)	Redatto da Tre. Ci. Servizi Ambientali Viale dell'Unione Europea, 14 21013 – Gallarate (VA)
<i>Rilievi fonometrici</i>		Luglio 2012

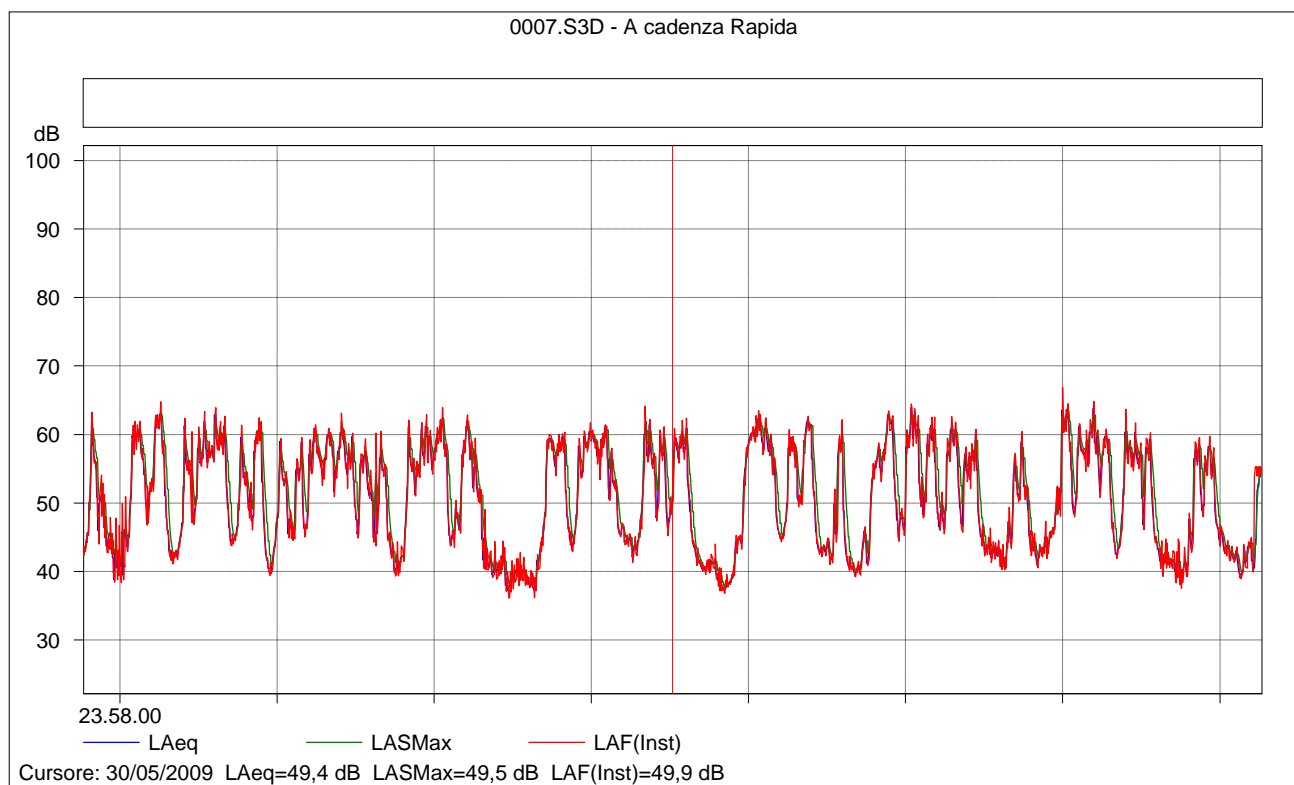

0007.S3D Testo

	LAeq	LAF5	LAF90	LAF95	LAF99	LApk(MaxP)
	[dB]	[dB]	[dB]	[dB]	[dB]	[dB]
Valore	55,4	61,1	40,8	39,6	37,9	77,3

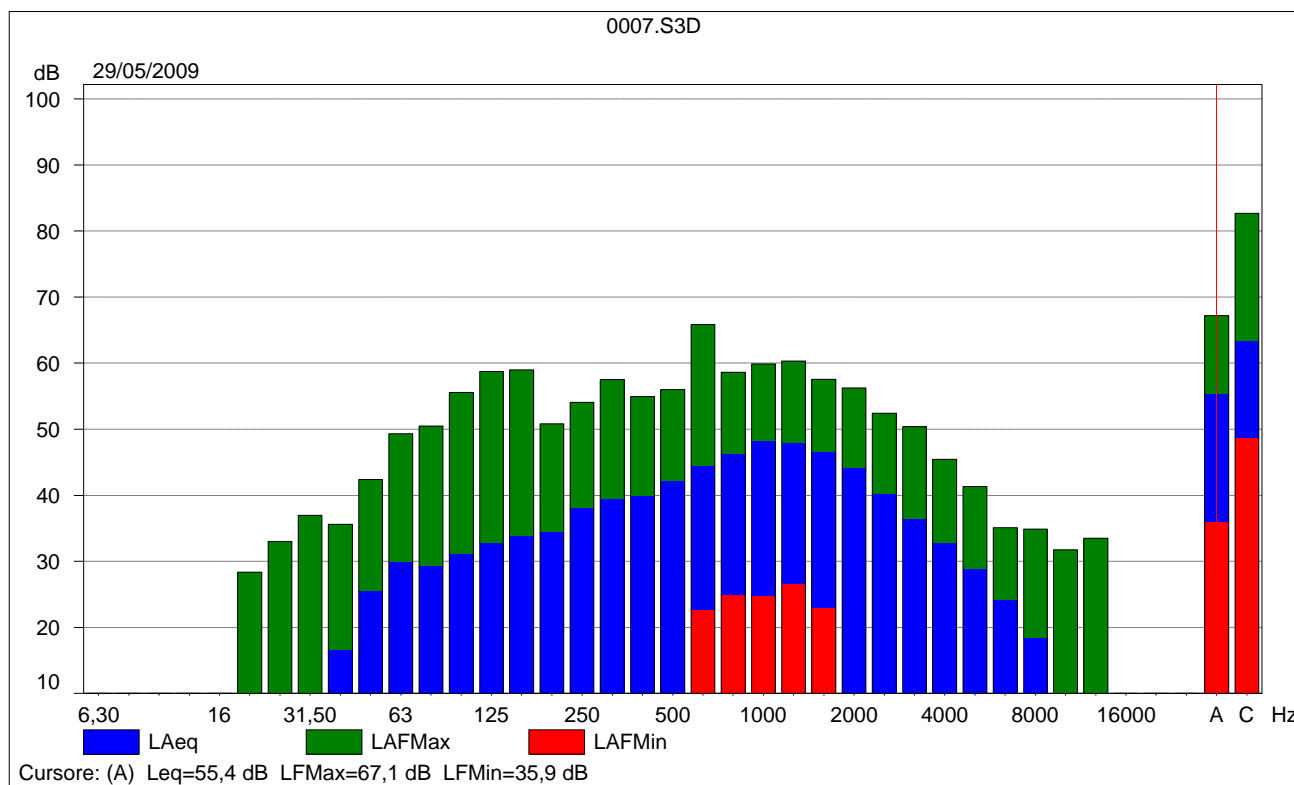

Comune di Somma Lombardo (VA)	Progetto di zonizzazione acustica del Comune di SOMMA LOMBARDO (VA)	Redatto da Tre. Ci. Servizi Ambientali Viale dell'Unione Europea, 14 21013 – Gallarate (VA)
<i>Rilievi fonometrici</i>		<i>Luglio 2012</i>

SCHEDA DI RILEVAZIONE FONOMETRICA

Identificazione misura n. su planimetria	9
Numero di file	0009
Data	30/05/2009
Periodo di riferimento	Notturmo
Comune	Somma Lombardo



Caratteristiche	Misura di breve periodo
Posizione	Via Tragheto
Ubicazione	Coarezza
Fonte sonora monitorata	Rumore ambientale

Comune di Somma Lombardo (VA)	Progetto di zonizzazione acustica del Comune di SOMMA LOMBARDO (VA)	Redatto da Tre. Ci. Servizi Ambientali Viale dell'Unione Europea, 14 21013 – Gallarate (VA)
<i>Rilievi fonometrici</i>		Luglio 2012

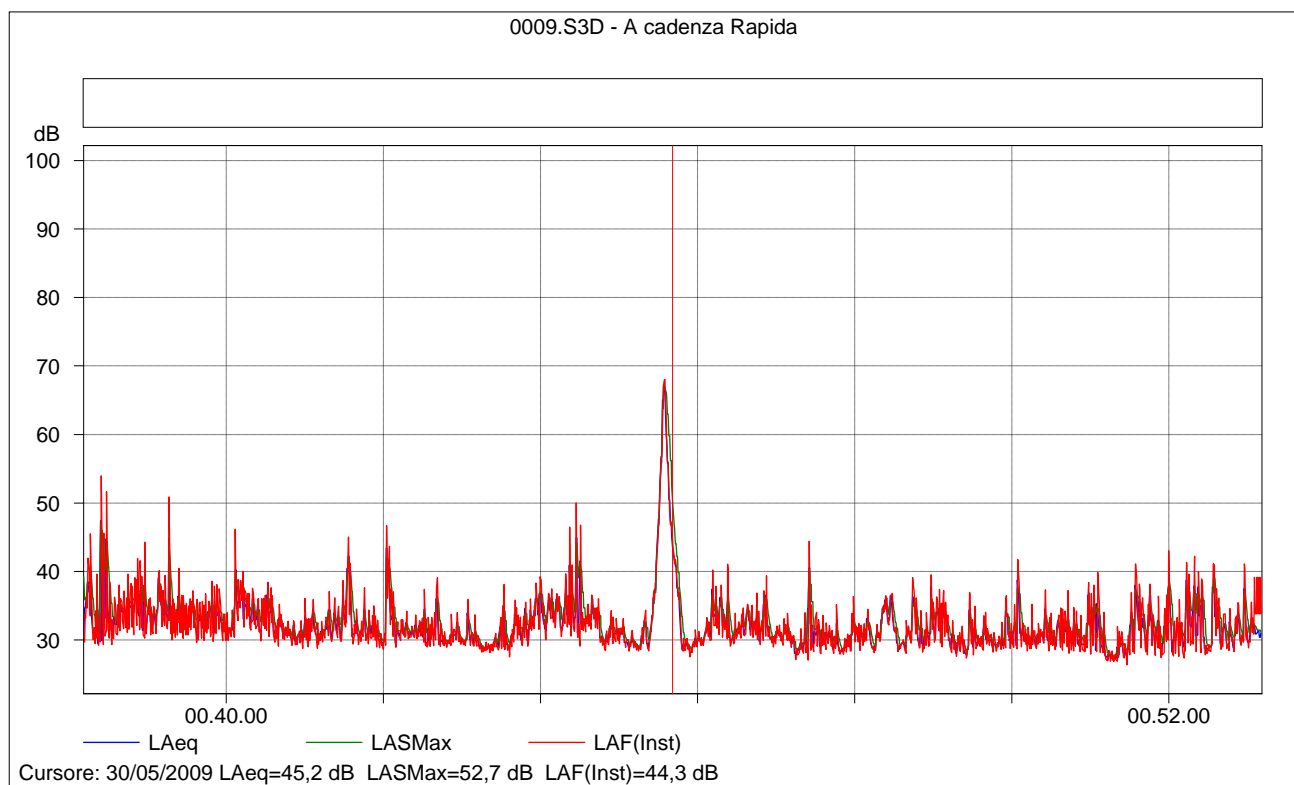

0009.S3D Testo

	LAeq	LAF5	LAF90	LAF95	LAF99	LApk(MaxP)
	[dB]	[dB]	[dB]	[dB]	[dB]	[dB]
Valore	42,7	37,7	28,9	28,5	27,6	83,1

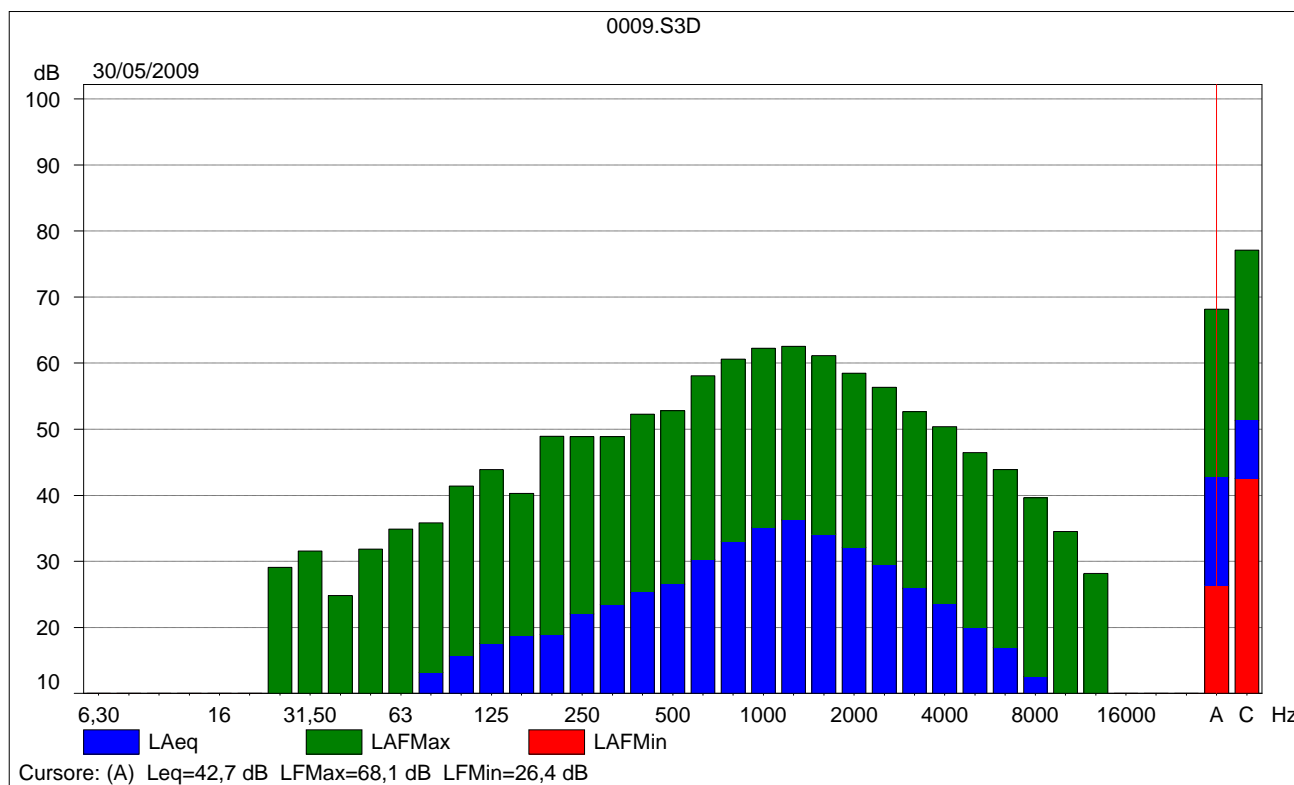

Comune di Somma Lombardo (VA)	Progetto di zonizzazione acustica del Comune di SOMMA LOMBARDO (VA)	Redatto da Tre. Ci. Servizi Ambientali Viale dell'Unione Europea, 14 21013 – Gallarate (VA)
<i>Rilievi fonometrici</i>		<i>Luglio 2012</i>

SCHEDA DI RILEVAZIONE FONOMETRICA

Identificazione misura n. su planimetria	10
Numero di file	0010
Data	30/05/2009
Periodo di riferimento	Notturno
Comune	Somma Lombardo



Caratteristiche	Misura di breve periodo
Posizione	Corso Sempione – Via Mazzini
Ubicazione	In prossimità dello stadio comunale
Fonte sonora monitorata	Traffico veicolare

Comune di Somma Lombardo (VA)	Progetto di zonizzazione acustica del Comune di SOMMA LOMBARDO (VA)	Redatto da Tre. Ci. Servizi Ambientali Viale dell'Unione Europea, 14 21013 – Gallarate (VA)
<i>Rilievi fonometrici</i>		<i>Luglio 2012</i>

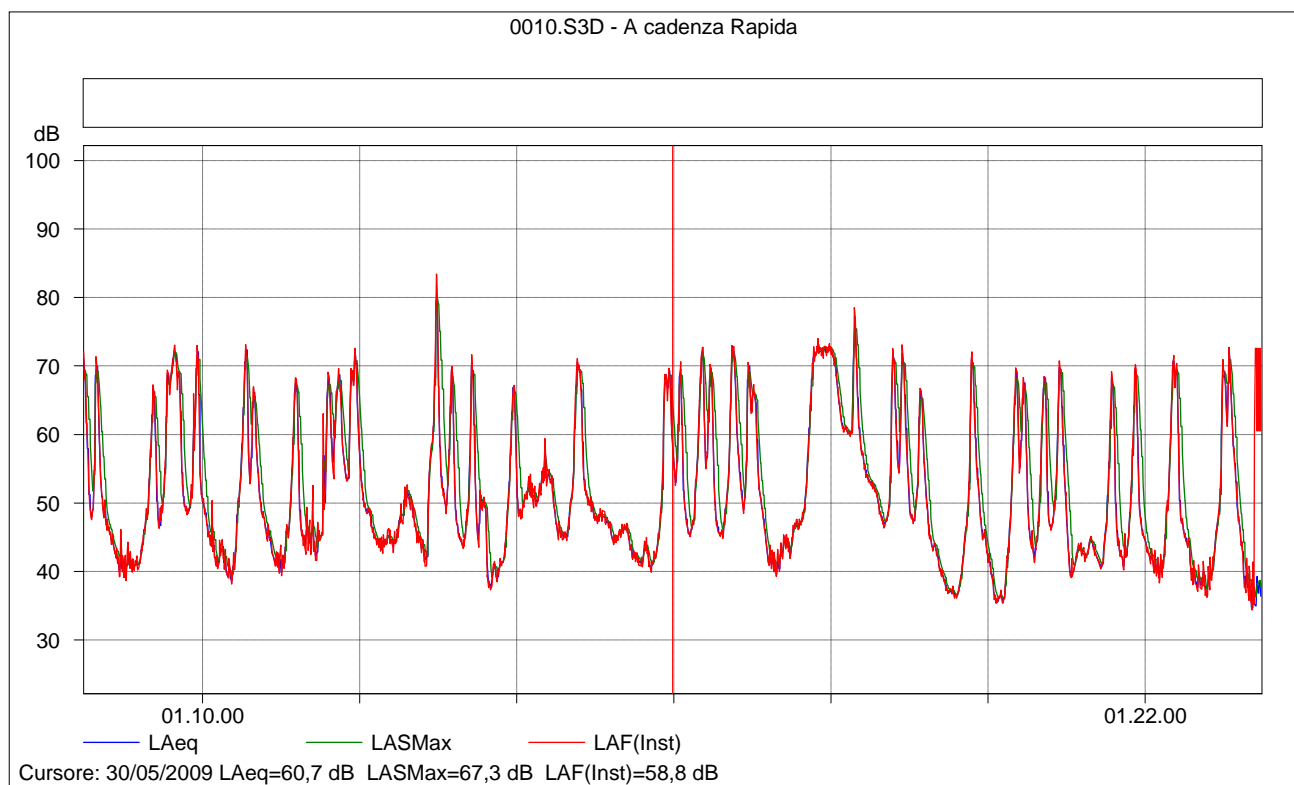

0010.S3D Testo

	LAeq	LAF5	LAF90	LAF95	LAF99	LApk(MaxP)
	[dB]	[dB]	[dB]	[dB]	[dB]	[dB]
Valore	62,5	70,2	40,4	38,6	36,1	95,8

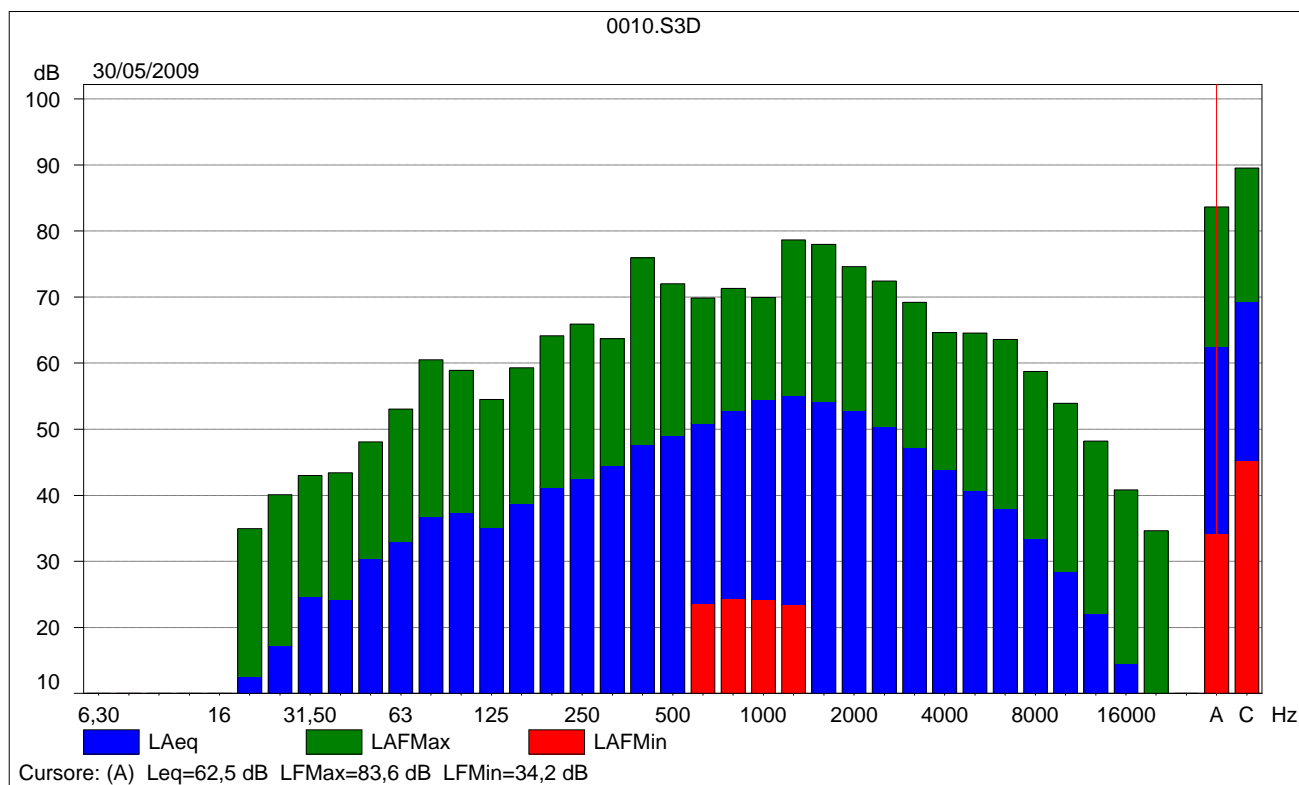

Comune di Somma Lombardo (VA)	Progetto di zonizzazione acustica del Comune di SOMMA LOMBARDO (VA)	Redatto da Tre. Ci. Servizi Ambientali Viale dell'Unione Europea, 14 21013 – Gallarate (VA)
<i>Rilievi fonometrici</i>		<i>Luglio 2012</i>

SCHEDA DI RILEVAZIONE FONOMETRICA

Identificazione misura n. su planimetria	11
Numero di file	0011
Data	01/06/2009
Periodo di riferimento	Diurno
Comune	Somma Lombardo



Caratteristiche	Misura di breve periodo
Posizione	Via Moreno
Ubicazione	Località Case Nuove
Fonte sonora monitorata	Traffico veicolare – traffico aereo

Comune di Somma Lombardo (VA)	Progetto di zonizzazione acustica del Comune di SOMMA LOMBARDO (VA)	Redatto da Tre. Ci. Servizi Ambientali Viale dell'Unione Europea, 14 21013 – Gallarate (VA)
<i>Rilievi fonometrici</i>		Luglio 2012

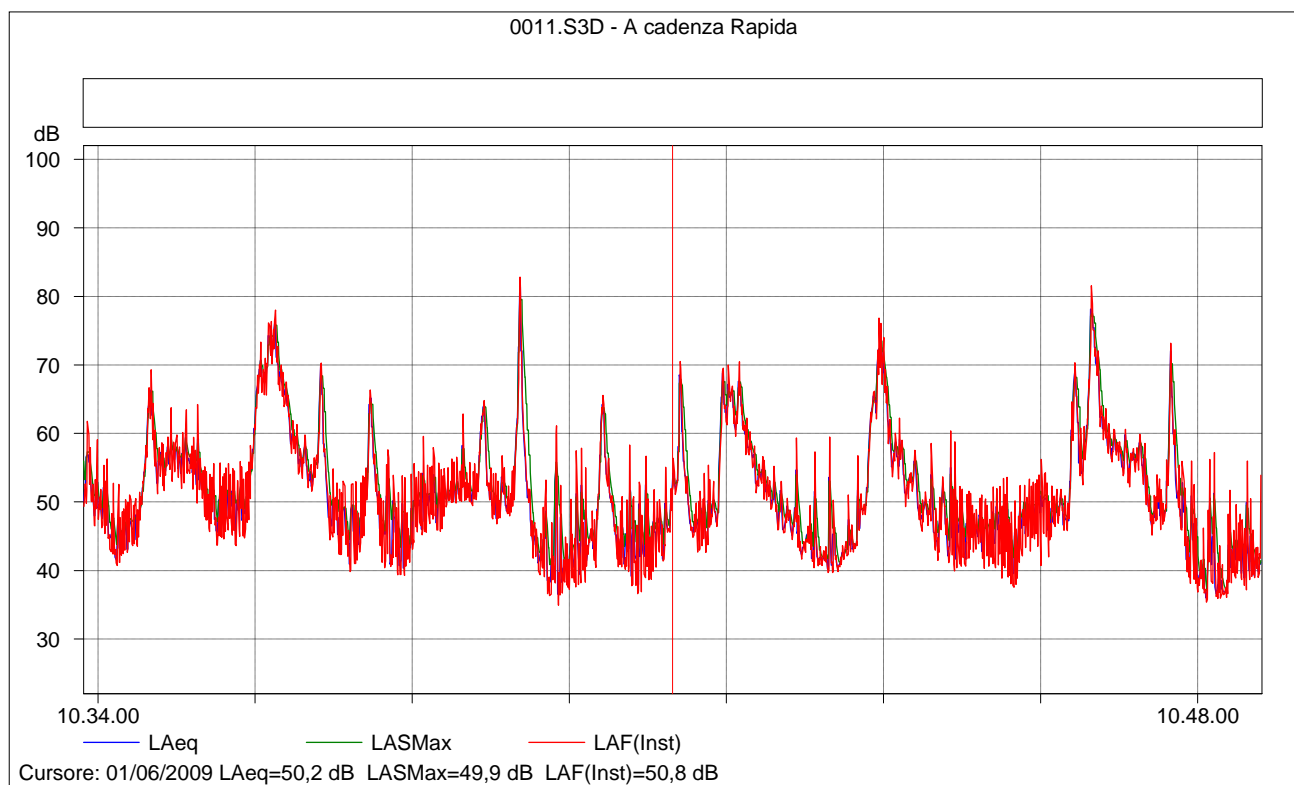

0011.S3D Testo

	LAeq	LAF5	LAF90	LAF95	LAF99	LApk(MaxP)
	[dB]	[dB]	[dB]	[dB]	[dB]	[dB]
Valore	60,7	66,7	41,2	39,6	37,0	94,5

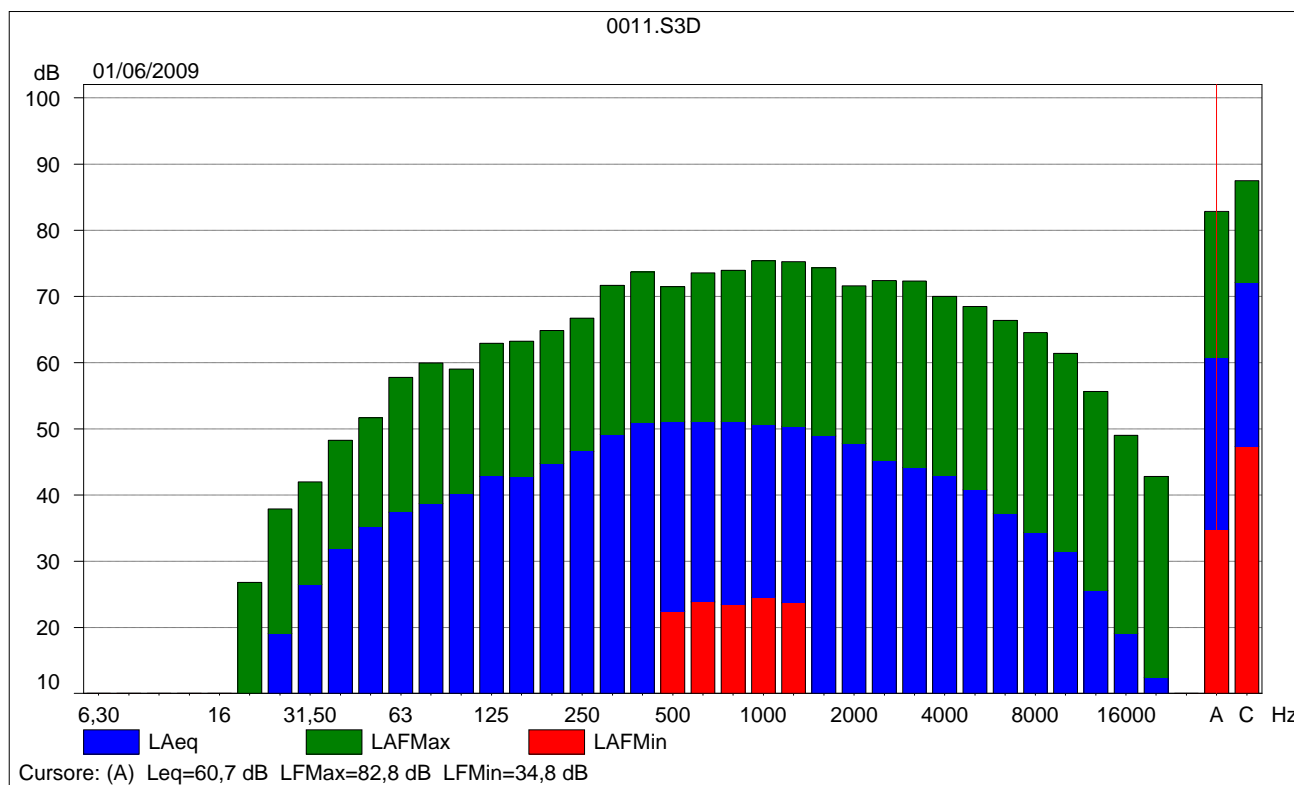

Comune di Somma Lombardo (VA)	Progetto di zonizzazione acustica del Comune di SOMMA LOMBARDO (VA)	Redatto da Tre. Ci. Servizi Ambientali Viale dell'Unione Europea, 14 21013 – Gallarate (VA)
Rilievi fonometrici		Luglio 2012

SCHEDA DI RILEVAZIONE FONOMETRICA

Identificazione misura n. su planimetria	12
Numero di file	0012
Data	01/06/2009
Periodo di riferimento	Diurno
Comune	Somma Lombardo



Caratteristiche	Misura di breve periodo
Posizione	Piazza Visconti Di Modrone
Ubicazione	Località Maddalena
Fonte sonora monitorata	Traffico veicolare e aereo

Comune di Somma Lombardo (VA)	Progetto di zonizzazione acustica del Comune di SOMMA LOMBARDO (VA)	Redatto da Tre. Ci. Servizi Ambientali Viale dell'Unione Europea, 14 21013 – Gallarate (VA)
<i>Rilievi fonometrici</i>		Luglio 2012

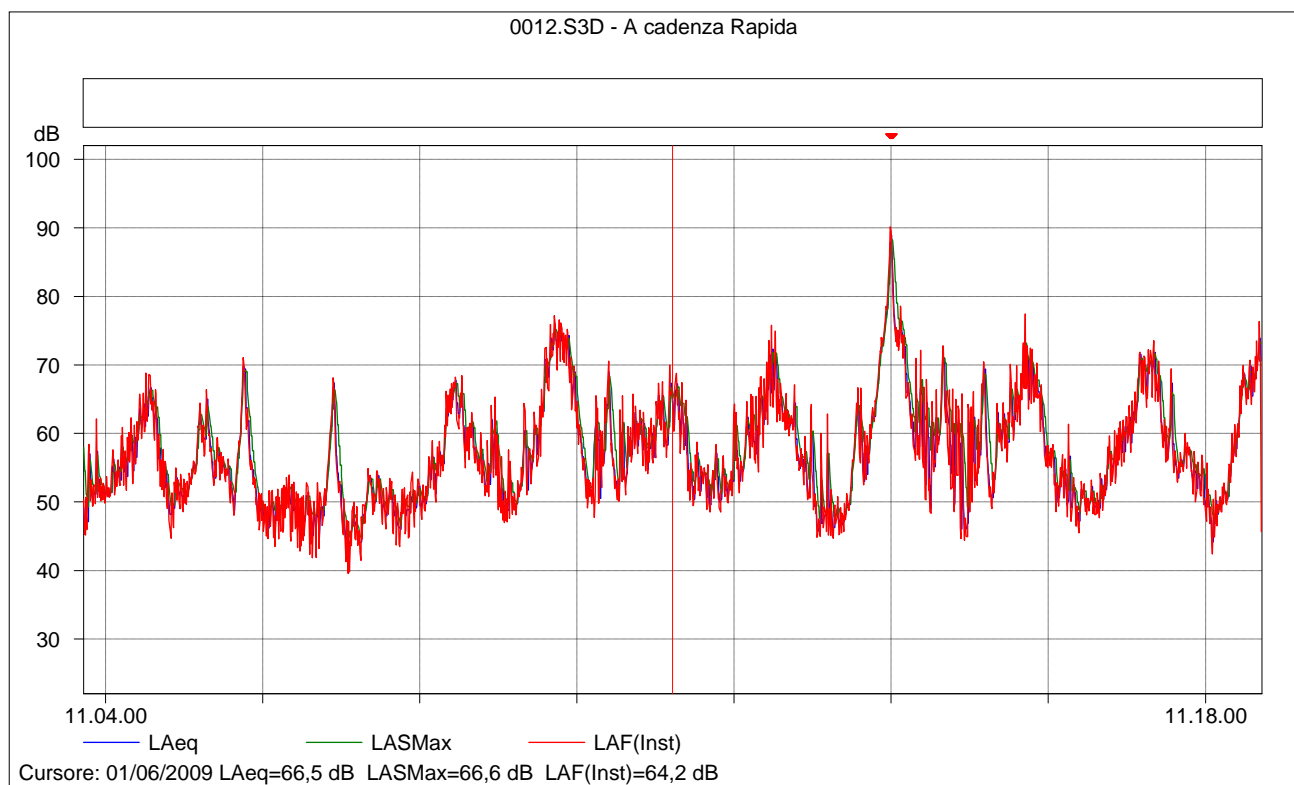

0012.S3D Testo

	LAeq	LAF5	LAF90	LAF95	LAF99	LApk(MaxP)
	[dB]	[dB]	[dB]	[dB]	[dB]	[dB]
Valore	66,3	71,0	48,3	46,7	44,2	102,5

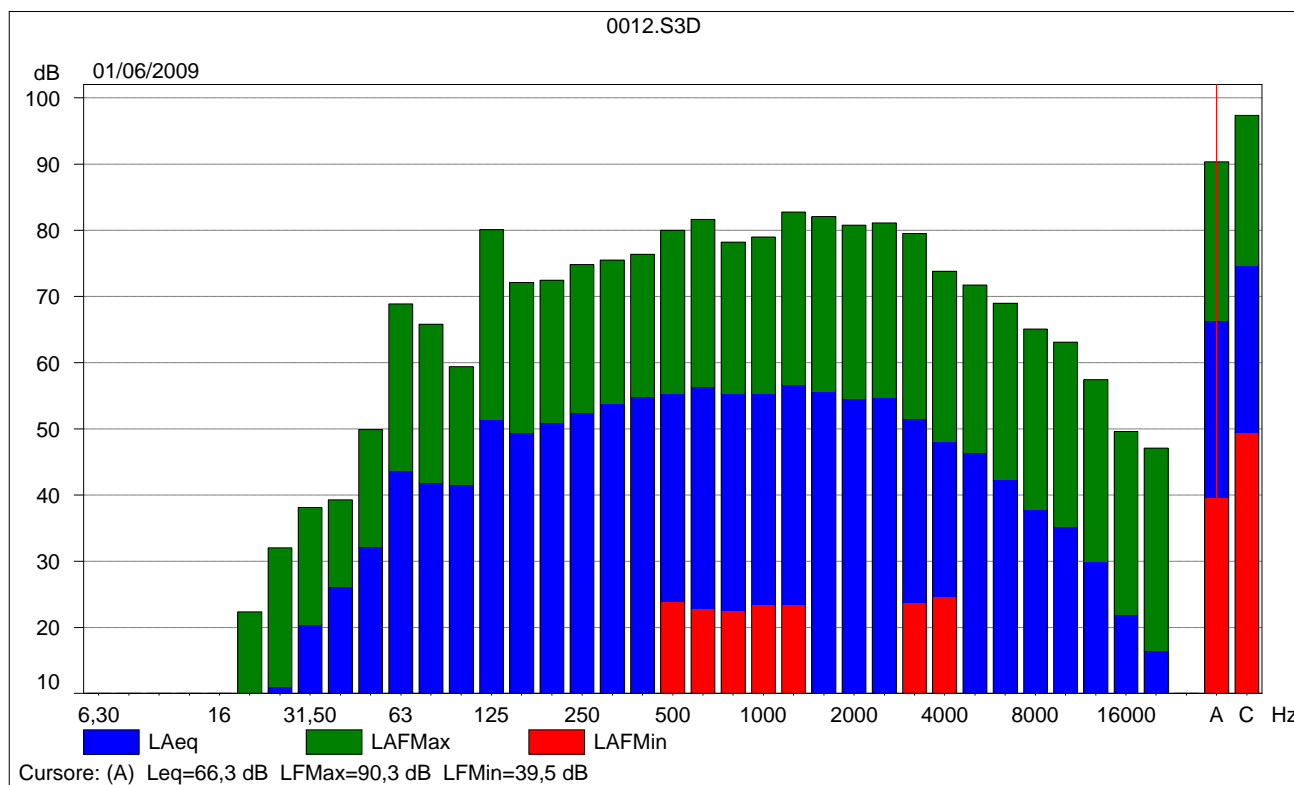

Comune di Somma Lombardo (VA)	Progetto di zonizzazione acustica del Comune di SOMMA LOMBARDO (VA)	Redatto da Tre. Ci. Servizi Ambientali Viale dell'Unione Europea, 14 21013 – Gallarate (VA)
<i>Rilievi fonometrici</i>		<i>Luglio 2012</i>

SCHEDA DI RILEVAZIONE FONOMETRICA

Identificazione misura n. su planimetria	13
Numero di file	0013
Data	01/06/2009
Periodo di riferimento	Diurno
Comune	Somma Lombardo



Caratteristiche	Misura di breve periodo
Posizione	Via Tragheto
Ubicazione	Località Coarezza
Fonte sonora monitorata	Traffico veicolare – rumore ambientale

Comune di Somma Lombardo (VA)	Progetto di zonizzazione acustica del Comune di SOMMA LOMBARDO (VA)	Redatto da Tre. Ci. Servizi Ambientali Viale dell'Unione Europea, 14 21013 – Gallarate (VA)
<i>Rilievi fonometrici</i>		Luglio 2012

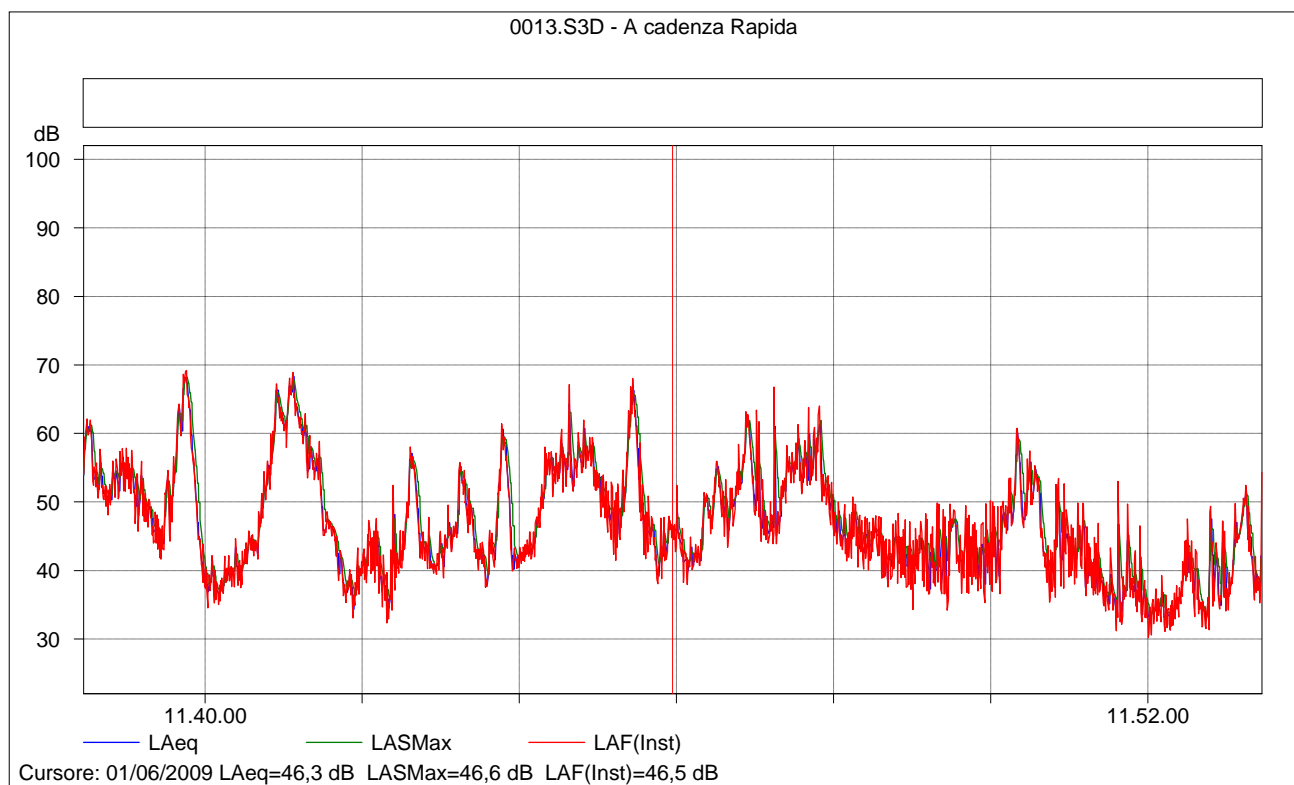

0013.S3D Testo

	LAeq	LAF5	LAF90	LAF95	LAF99	LApk(MaxP)
	[dB]	[dB]	[dB]	[dB]	[dB]	[dB]
Valore	53,8	60,6	37,1	35,3	32,9	86,5

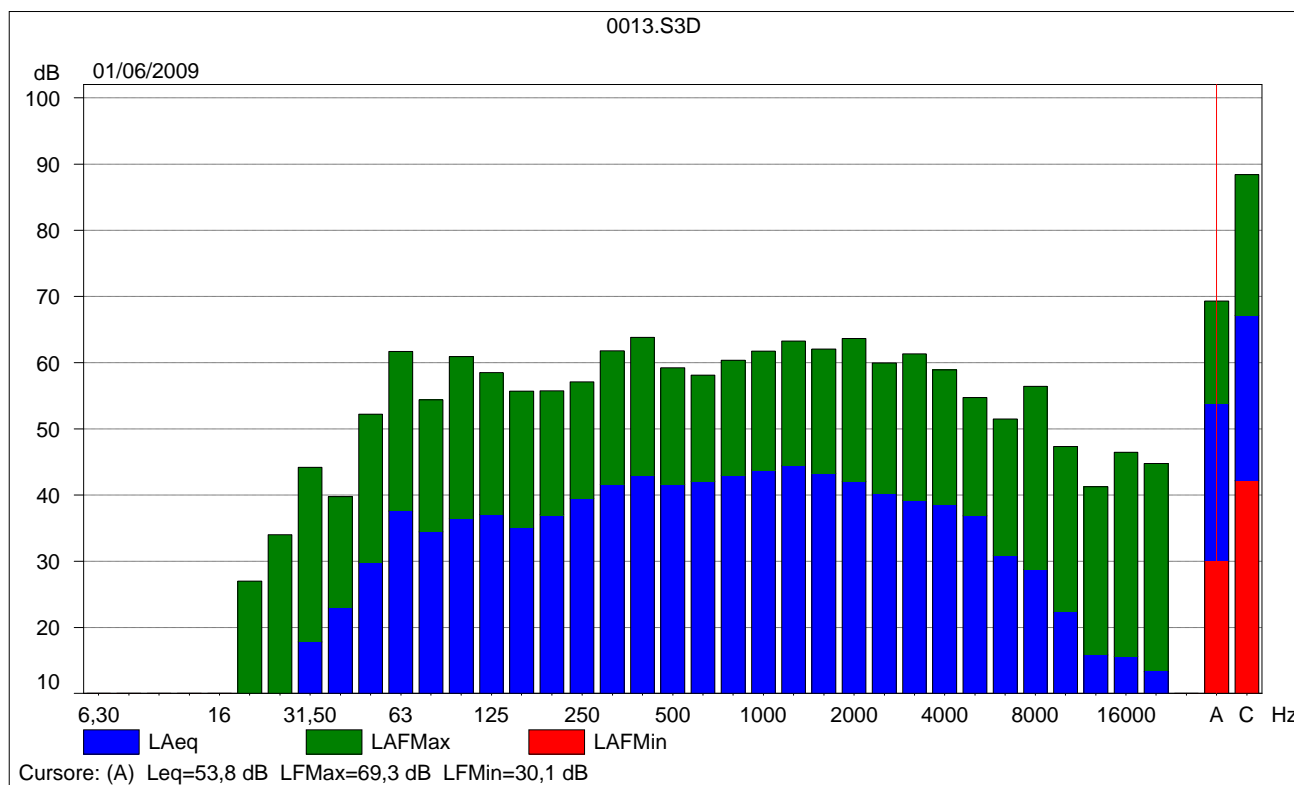

Comune di Somma Lombardo (VA)	Progetto di zonizzazione acustica del Comune di SOMMA LOMBARDO (VA)	Redatto da Tre. Ci. Servizi Ambientali Viale dell'Unione Europea, 14 21013 – Gallarate (VA)
Rilievi fonometrici		Luglio 2012

SCHEDA DI RILEVAZIONE FONOMETRICA

Identificazione misura n. su planimetria	14
Numero di file	0017
Data	01/06/2009
Periodo di riferimento	Diurno
Comune	Somma Lombardo



Caratteristiche	Misura di breve periodo
Posizione	Via Beltramolli
Ubicazione	In prossimità del Parco
Fonte sonora monitorata	Traffico veicolare e rumore ambientale

Comune di Somma Lombardo (VA)	Progetto di zonizzazione acustica del Comune di SOMMA LOMBARDO (VA)	Redatto da Tre. Ci. Servizi Ambientali Viale dell'Unione Europea, 14 21013 – Gallarate (VA)
<i>Rilievi fonometrici</i>		Luglio 2012

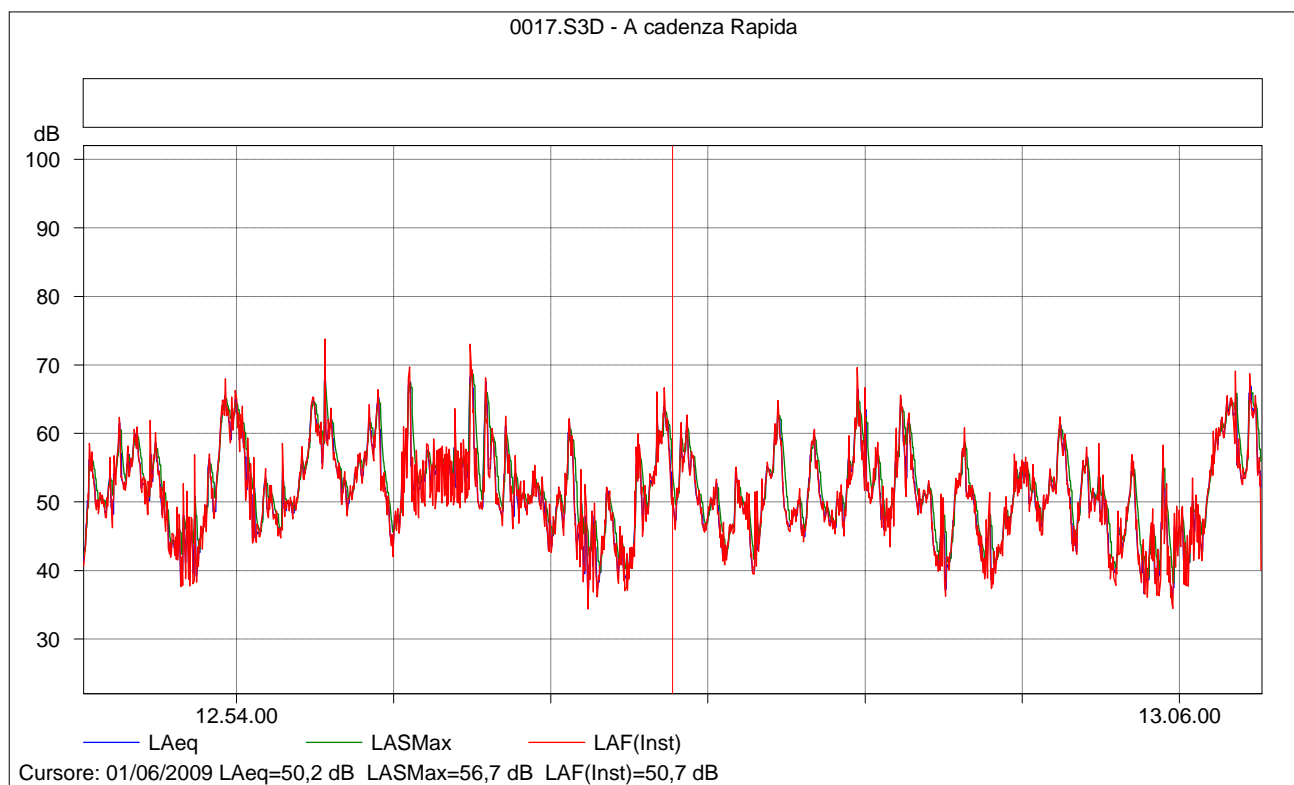

0017.S3D Testo

	LAeq	LAF5	LAF90	LAF95	LAF99	LApk(MaxP)
	[dB]	[dB]	[dB]	[dB]	[dB]	[dB]
Valore	55,8	62,3	42,4	40,3	37,6	94,8

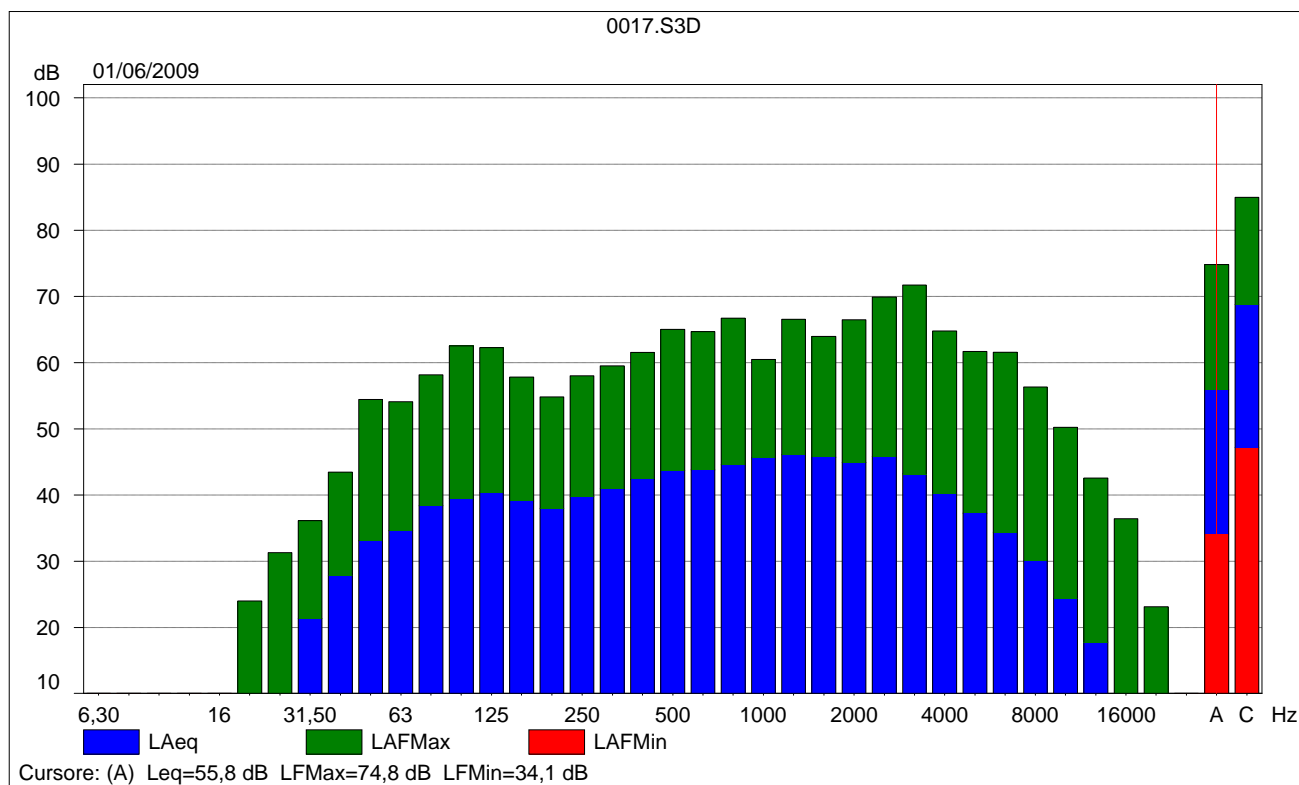

Comune di Somma Lombardo (VA)	Progetto di zonizzazione acustica del Comune di SOMMA LOMBARDO (VA)	Redatto da Tre. Ci. Servizi Ambientali Viale dell'Unione Europea, 14 21013 – Gallarate (VA)
<i>Rilievi fonometrici</i>		<i>Luglio 2012</i>

SCHEDA DI RILEVAZIONE FONOMETRICA

Identificazione misura n. su planimetria	15
Numero di file	0020
Data	04/06/2009
Periodo di riferimento	Diurno
Comune	Somma Lombardo



Caratteristiche	Misura di breve periodo
Posizione	Corso Sempione – Via Mazzini
Ubicazione	In prossimità dello stadio comunale
Fonte sonora monitorata	Traffico veicolare

Comune di Somma Lombardo (VA)	Progetto di zonizzazione acustica del Comune di SOMMA LOMBARDO (VA)	Redatto da Tre. Ci. Servizi Ambientali Viale dell'Unione Europea, 14 21013 – Gallarate (VA)
<i>Rilievi fonometrici</i>		Luglio 2012

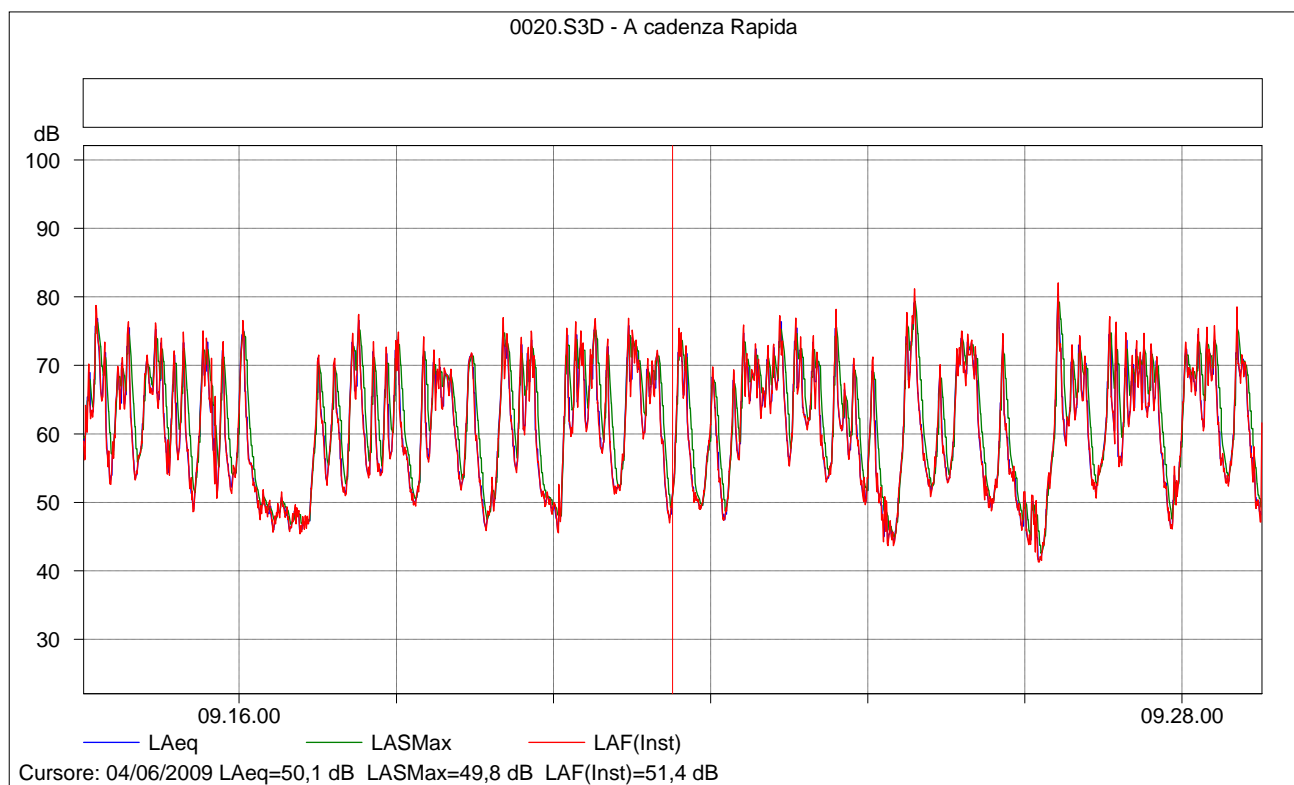

0020.S3D Testo

	LAeq	LAF5	LAF90	LAF95	LAF99	LApk(MaxP)
	[dB]	[dB]	[dB]	[dB]	[dB]	[dB]
Valore	67,0	73,5	49,3	47,4	44,3	93,5

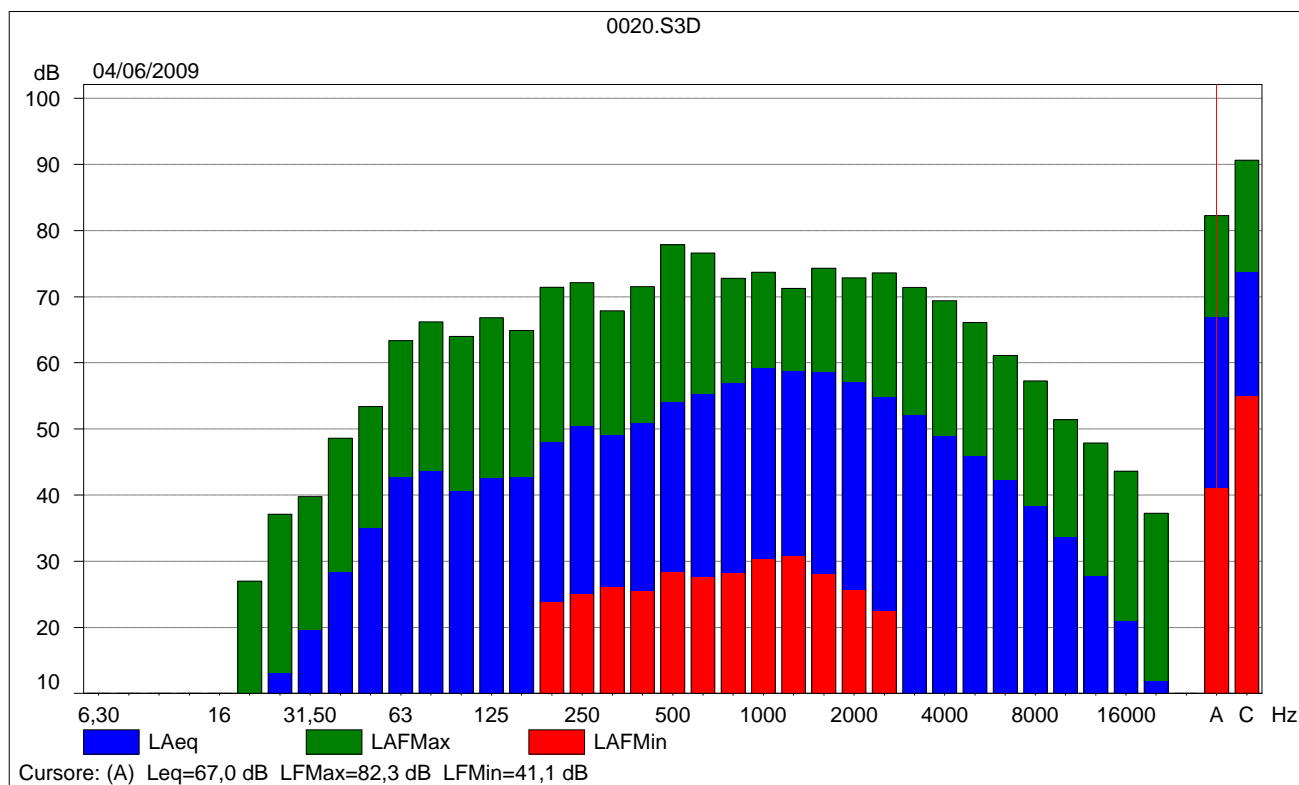

Comune di Somma Lombardo (VA)	Progetto di zonizzazione acustica del Comune di SOMMA LOMBARDO (VA)	Redatto da Tre. Ci. Servizi Ambientali Viale dell'Unione Europea, 14 21013 – Gallarate (VA)
<i>Rilievi fonometrici</i>		<i>Luglio 2012</i>

SCHEDA DI RILEVAZIONE FONOMETRICA

Identificazione misura n. su planimetria	16
Numero di file	0021
Data	04/06/2009
Periodo di riferimento	Diurno
Comune	Somma Lombardo



Caratteristiche	Misura di breve periodo
Posizione	Via Marconi
Ubicazione	Parcheggio in complesso residenziale/commerciale
Fonte sonora monitorata	Traffico veicolare

Comune di Somma Lombardo (VA)	Progetto di zonizzazione acustica del Comune di SOMMA LOMBARDO (VA)	Redatto da Tre. Ci. Servizi Ambientali Viale dell'Unione Europea, 14 21013 – Gallarate (VA)
<i>Rilievi fonometrici</i>		Luglio 2012

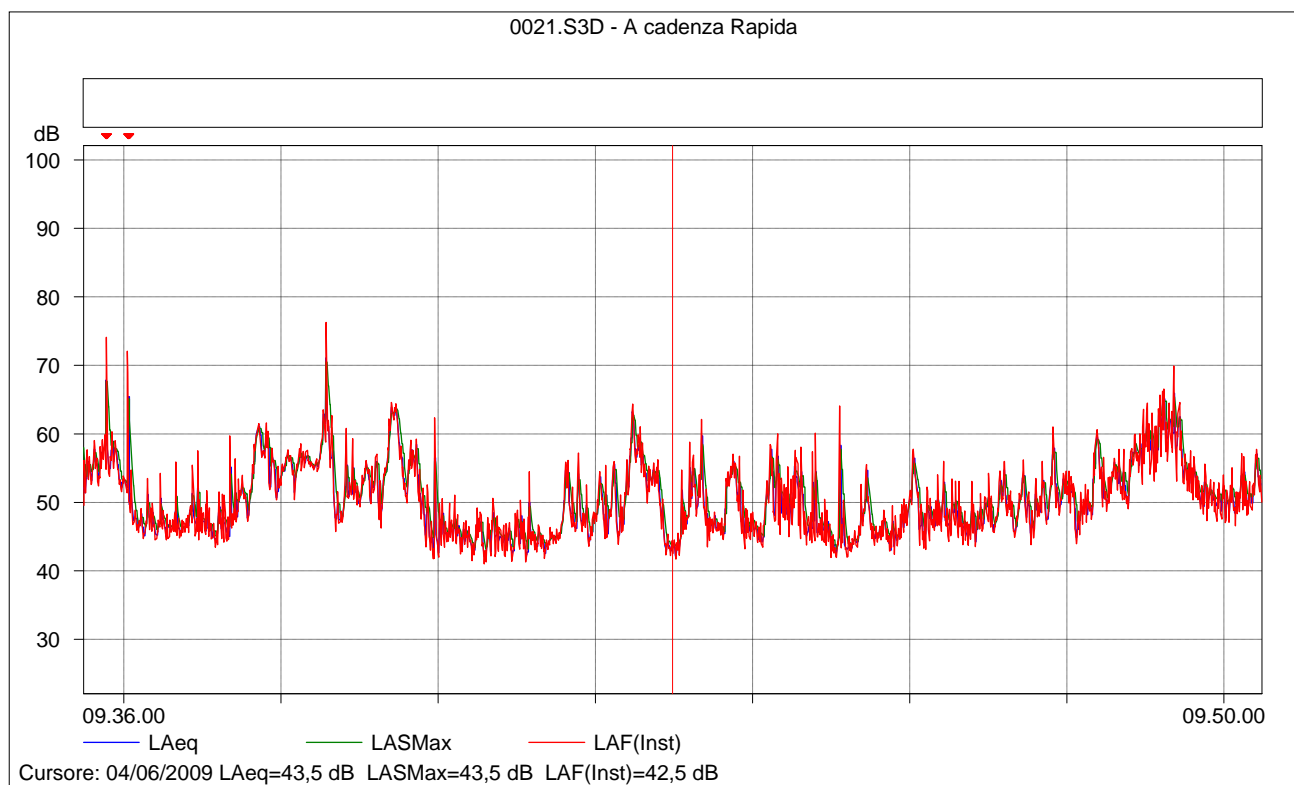

0021.S3D Testo

	LAeq	LAF5	LAF90	LAF95	LAF99	LApk(MaxP)
	[dB]	[dB]	[dB]	[dB]	[dB]	[dB]
Valore	53,8	59,2	44,5	43,7	42,5	95,2

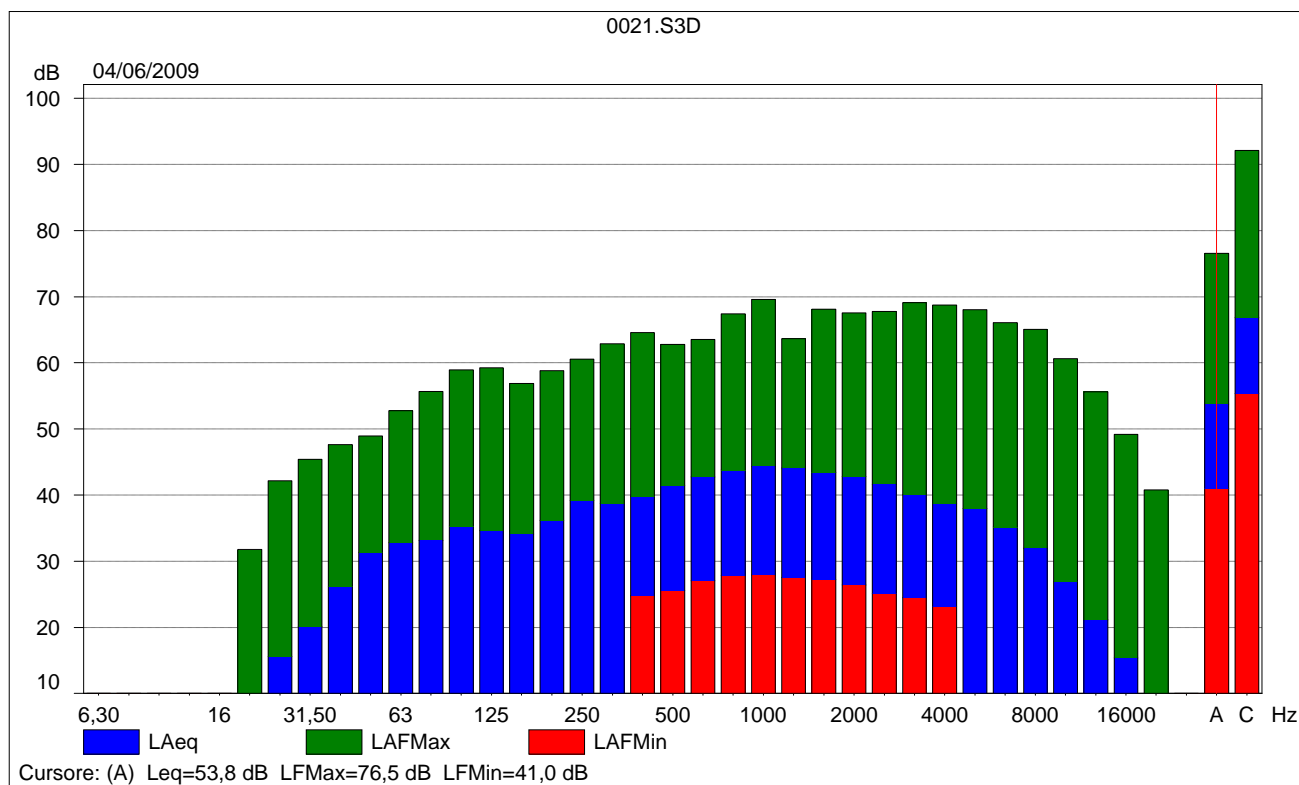

Comune di Somma Lombardo (VA)	Progetto di zonizzazione acustica del Comune di SOMMA LOMBARDO (VA)	Redatto da Tre. Ci. Servizi Ambientali Viale dell'Unione Europea, 14 21013 – Gallarate (VA)
<i>Rilievi fonometrici</i>		<i>Luglio 2012</i>

SCHEDA DI RILEVAZIONE FONOMETRICA

Identificazione misura n. su planimetria	17
Numero di file	0022
Data	12/06/2009
Periodo di riferimento	Notturmo
Comune	Somma Lombardo



Caratteristiche	Misura di breve periodo
Posizione	Via Moreno
Ubicazione	Case nuove
Fonte sonora monitorata	Traffico veicolare

Comune di Somma Lombardo (VA)	Progetto di zonizzazione acustica del Comune di SOMMA LOMBARDO (VA)	Redatto da Tre. Ci. Servizi Ambientali Viale dell'Unione Europea, 14 21013 – Gallarate (VA)
<i>Rilievi fonometrici</i>		Luglio 2012

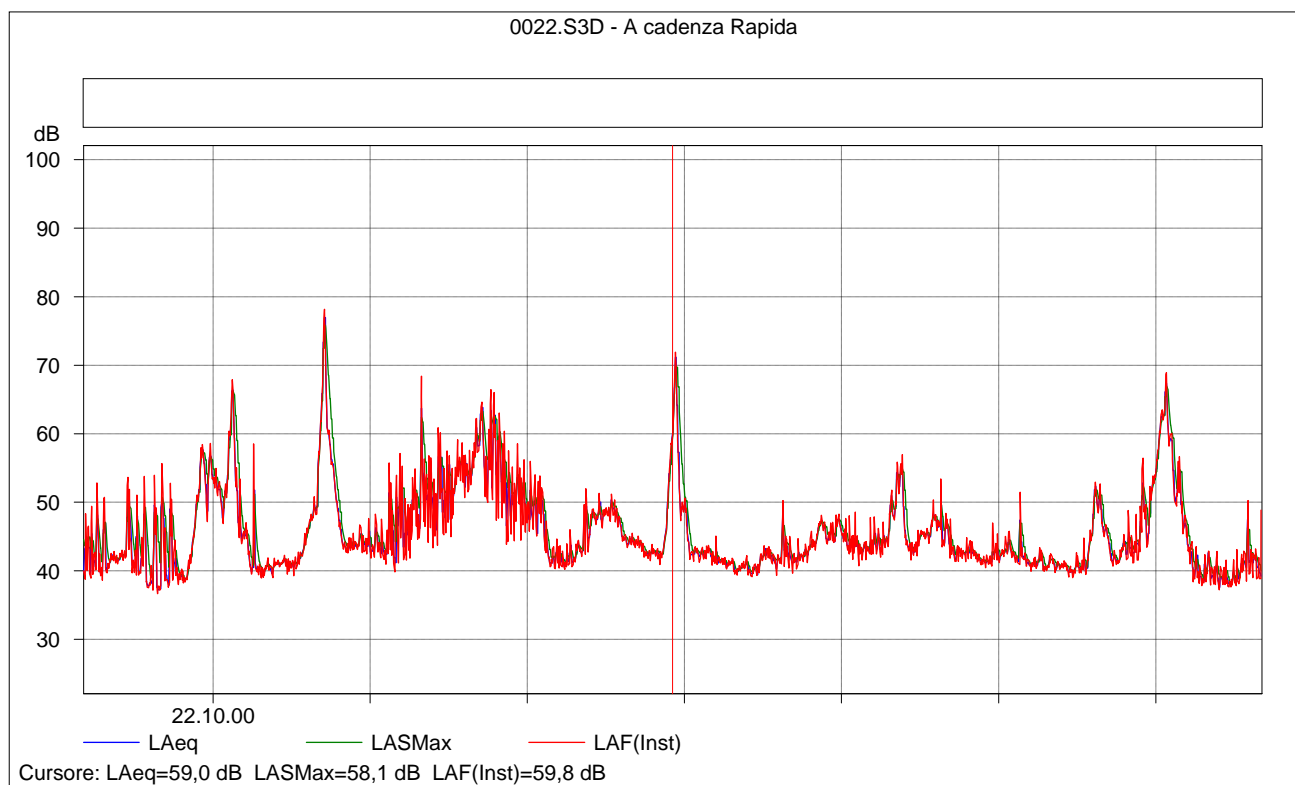

0022.S3D Testo

	LAeq	LAF5	LAF90	LAF95	LAF99	LApk(MaxP)
	[dB]	[dB]	[dB]	[dB]	[dB]	[dB]
Valore	53,7	57,5	40,1	39,1	37,9	91,5

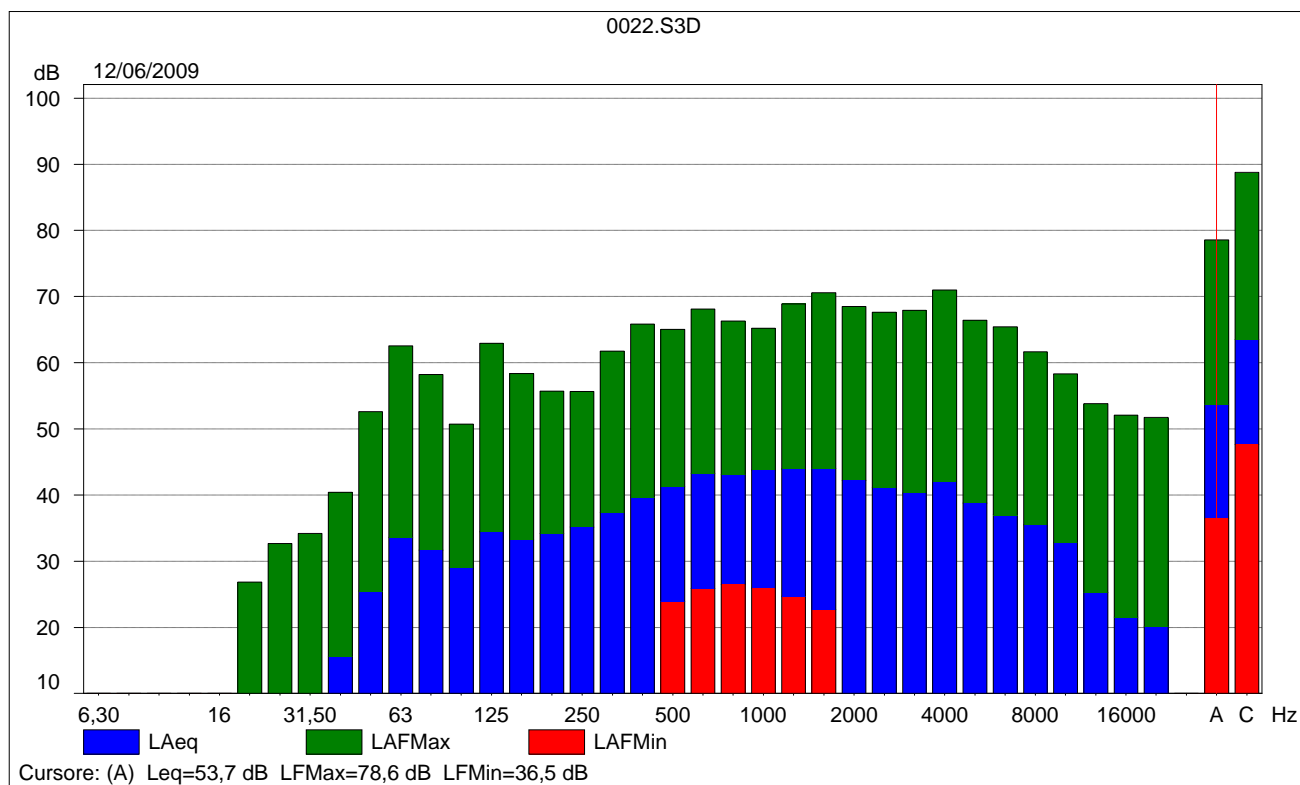

Comune di Somma Lombardo (VA)	Progetto di zonizzazione acustica del Comune di SOMMA LOMBARDO (VA)	Redatto da Tre. Ci. Servizi Ambientali Viale dell'Unione Europea, 14 21013 – Gallarate (VA)
<i>Rilievi fonometrici</i>		<i>Luglio 2012</i>

SCHEDA DI RILEVAZIONE FONOMETRICA

Identificazione misura n. su planimetria	18
Numero di file	0023
Data	12/06/2009
Periodo di riferimento	Notturmo
Comune	Somma Lombardo



Caratteristiche	Misura di breve periodo
Posizione	Piazza Visconti Di Modrone
Ubicazione	Località Maddalena
Fonte sonora monitorata	Rumore ambientale

Comune di Somma Lombardo (VA)	Progetto di zonizzazione acustica del Comune di SOMMA LOMBARDO (VA)	Redatto da Tre. Ci. Servizi Ambientali Viale dell'Unione Europea, 14 21013 – Gallarate (VA)
<i>Rilievi fonometrici</i>		Luglio 2012

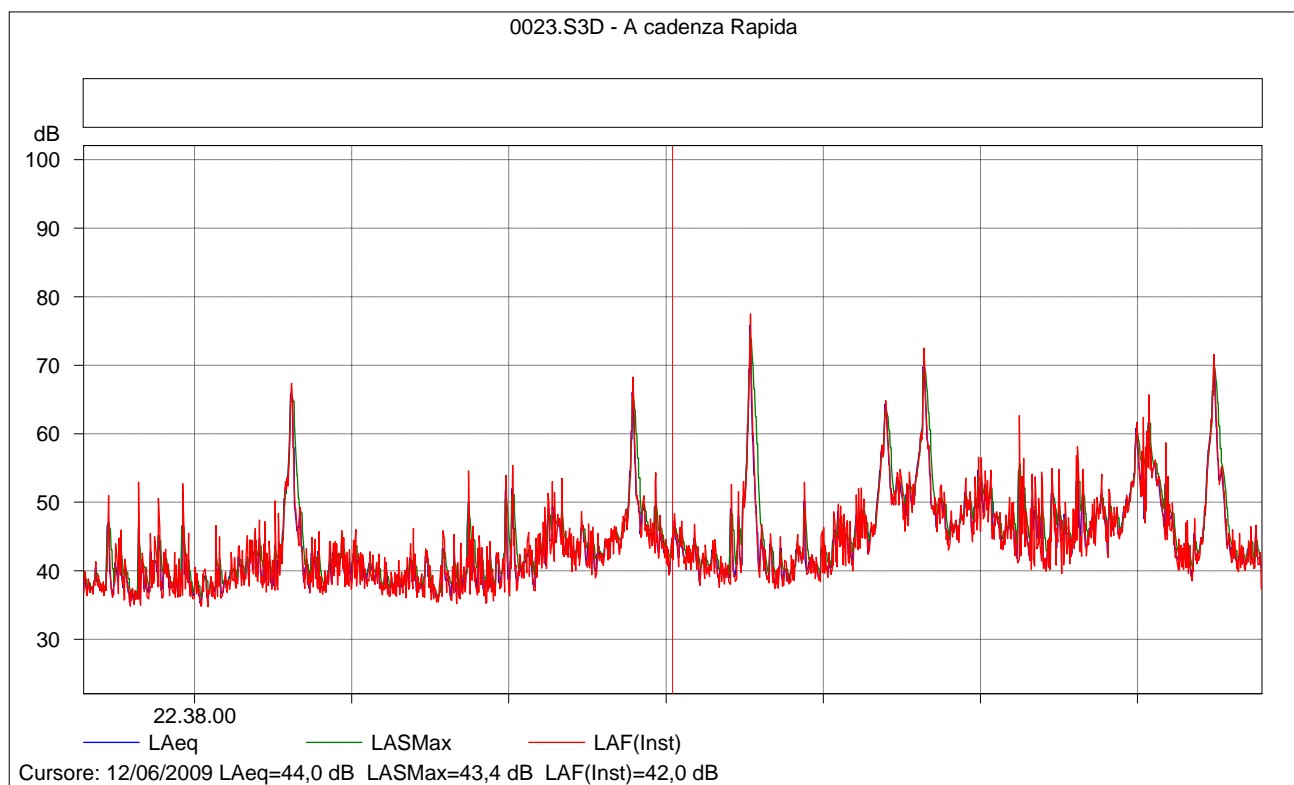

0023.S3D Testo

	LAeq	LAF5	LAF90	LAF95	LAF99	LApk(MaxP)
	[dB]	[dB]	[dB]	[dB]	[dB]	[dB]
Valore	52,7	55,6	37,5	36,8	35,9	90,0

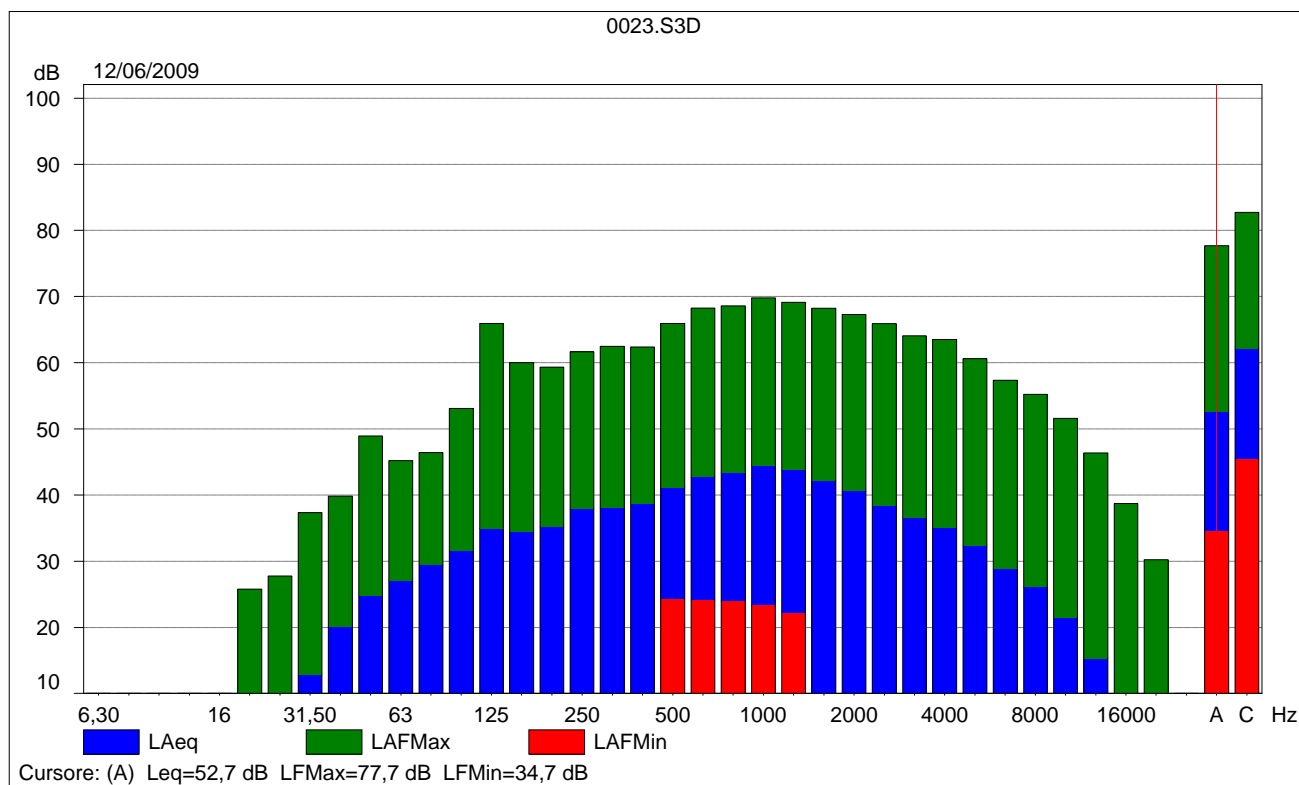

Comune di Somma Lombardo (VA)	Progetto di zonizzazione acustica del Comune di SOMMA LOMBARDO (VA)	Redatto da Tre. Ci. Servizi Ambientali Viale dell'Unione Europea, 14 21013 – Gallarate (VA)
Rilievi fonometrici		Luglio 2012

SCHEDA DI RILEVAZIONE FONOMETRICA

Identificazione misura n. su planimetria	19
Numero di file	0024
Data	12/06/2009
Periodo di riferimento	Notturmo
Comune	Somma Lombardo



Caratteristiche	Misura di breve periodo
Posizione	Via Pastrengo
Ubicazione	In prossimità del cimitero
Fonte sonora monitorata	Rumore ambientale

Comune di Somma Lombardo (VA)	Progetto di zonizzazione acustica del Comune di SOMMA LOMBARDO (VA)	Redatto da Tre. Ci. Servizi Ambientali Viale dell'Unione Europea, 14 21013 – Gallarate (VA)
<i>Rilievi fonometrici</i>		<i>Luglio 2012</i>

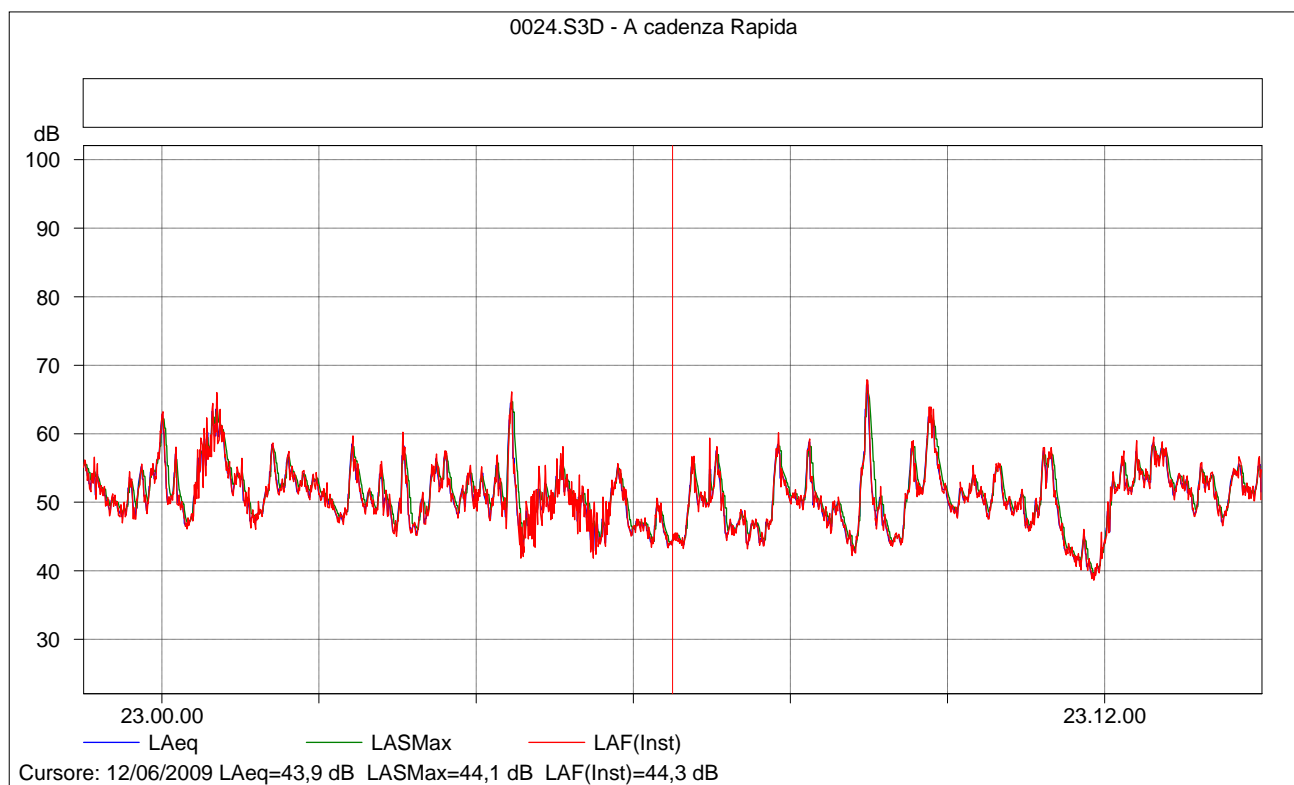

0024.S3D Testo

	LAeq	LAF5	LAF90	LAF95	LAF99	LApk(MaxP)
	[dB]	[dB]	[dB]	[dB]	[dB]	[dB]
Valore	53,0	57,6	45,1	43,9	40,8	83,4

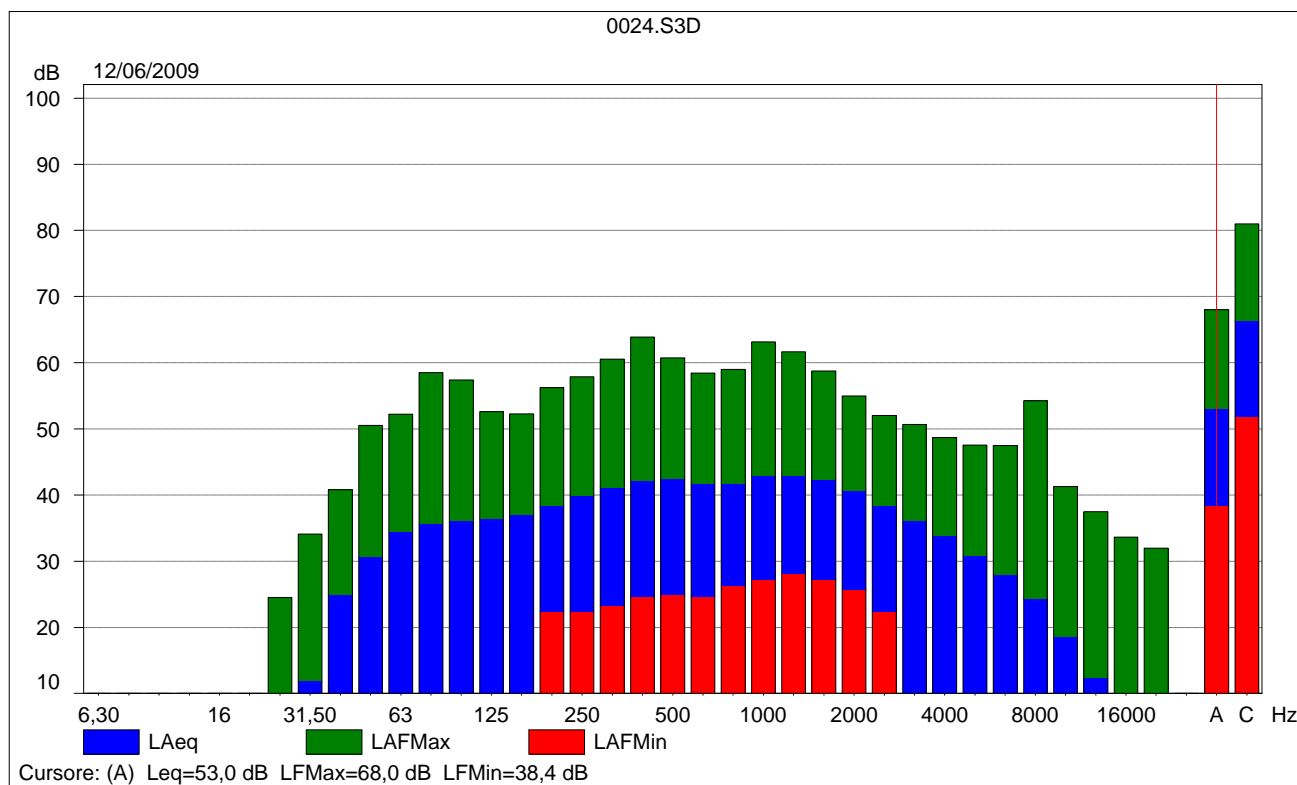

Comune di Somma Lombardo (VA)	Progetto di zonizzazione acustica del Comune di SOMMA LOMBARDO (VA)	Redatto da Tre. Ci. Servizi Ambientali Viale dell'Unione Europea, 14 21013 – Gallarate (VA)
Rilievi fonometrici		Luglio 2012

SCHEDA DI RILEVAZIONE FONOMETRICA

Identificazione misura n. su planimetria	20
Numero di file	0025
Data	12/06/2009
Periodo di riferimento	Notturmo
Comune	Somma Lombardo



Caratteristiche	Misura di breve periodo
Posizione	Via Marconi
Ubicazione	Parcheggio complesso residenziale/commerciale
Fonte sonora monitorata	Rumore ambientale

Comune di Somma Lombardo (VA)	Progetto di zonizzazione acustica del Comune di SOMMA LOMBARDO (VA)	Redatto da Tre. Ci. Servizi Ambientali Viale dell'Unione Europea, 14 21013 – Gallarate (VA)
<i>Rilievi fonometrici</i>		Luglio 2012

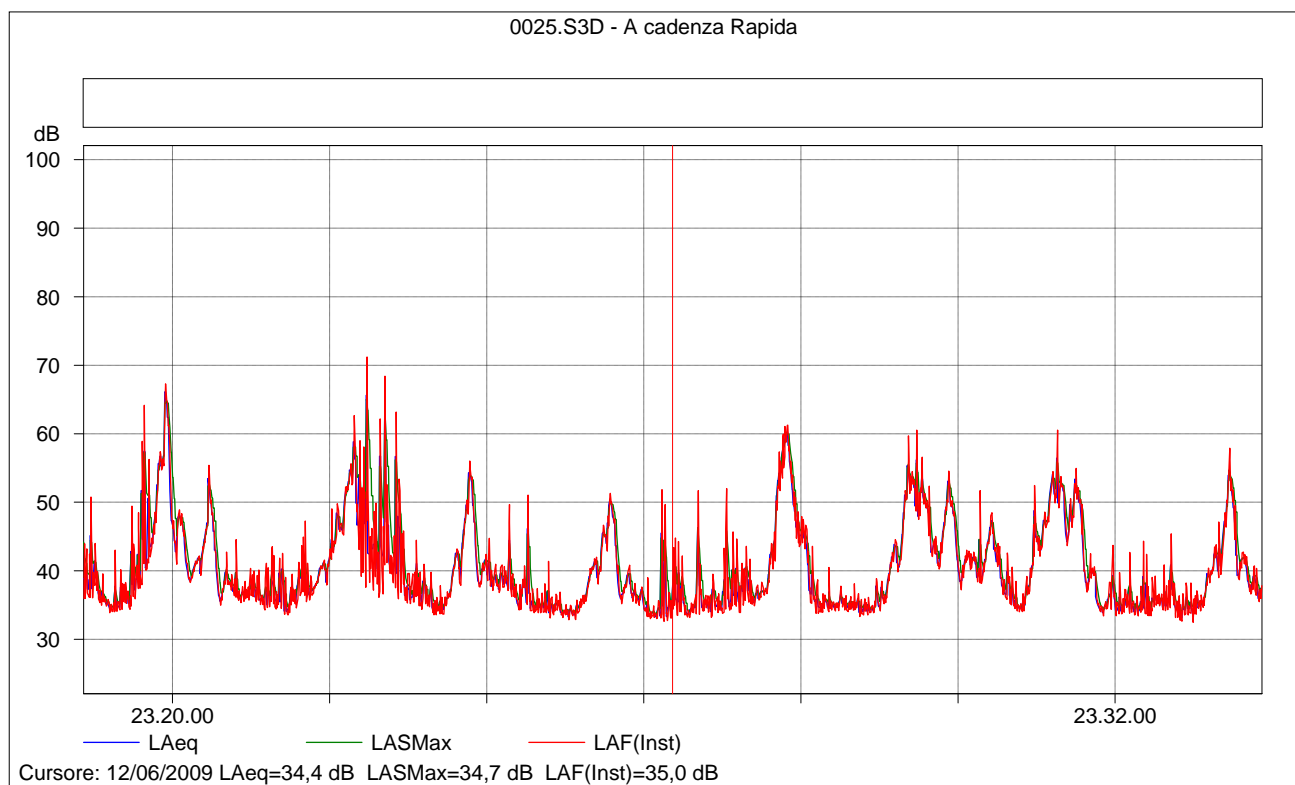

0025.S3D Testo

	LAeq	LAF5	LAF90	LAF95	LAF99	LApk(MaxP)
	[dB]	[dB]	[dB]	[dB]	[dB]	[dB]
Valore	47,2	52,7	34,4	34,0	33,3	89,1

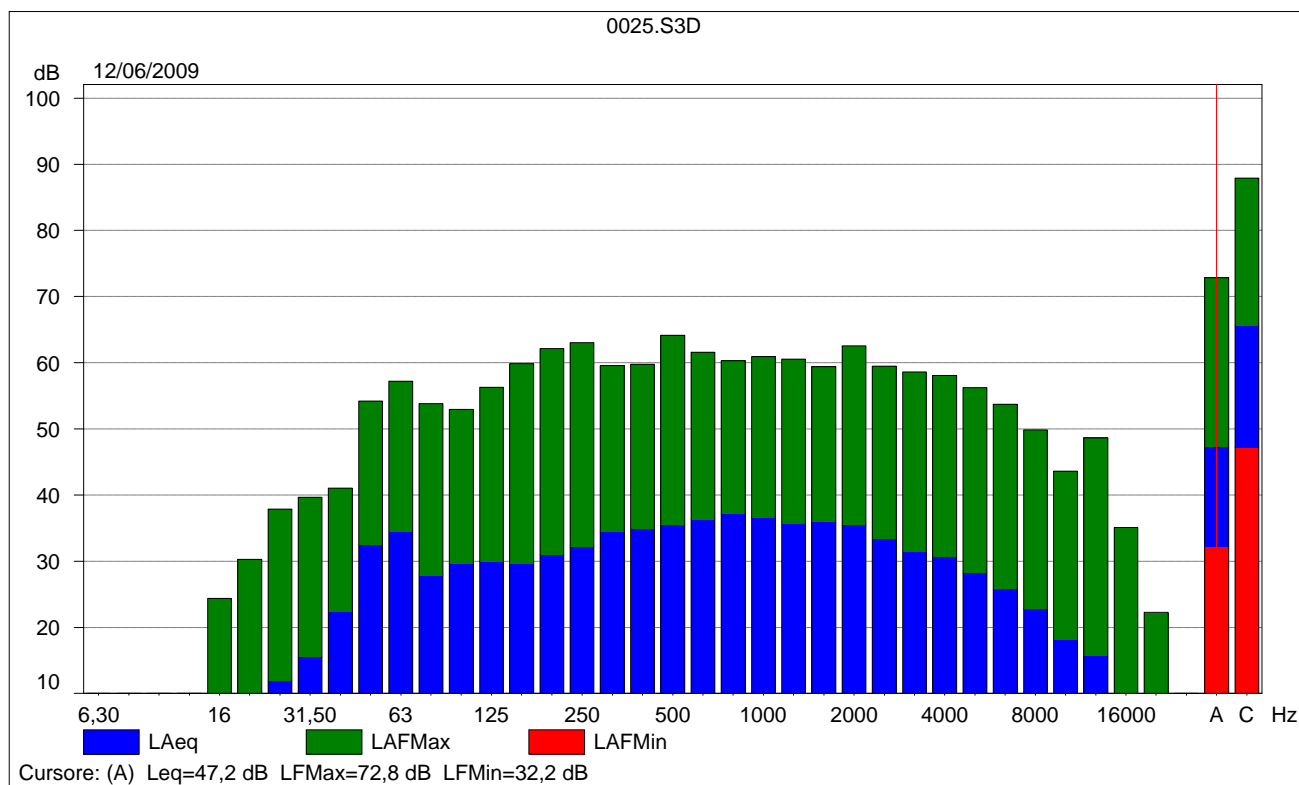

Comune di Somma Lombardo (VA)	Progetto di zonizzazione acustica del Comune di SOMMA LOMBARDO (VA)	Redatto da Tre. Ci. Servizi Ambientali Viale dell'Unione Europea, 14 21013 – Gallarate (VA)
<i>Rilievi fonometrici</i>		<i>Luglio 2012</i>

SCHEDA DI RILEVAZIONE FONOMETRICA

Identificazione misura n. su planimetria	21
Numero di file	0026
Data	12/06/2009
Periodo di riferimento	Notturmo
Comune	Somma Lombardo



Caratteristiche	Misura di breve periodo
Posizione	Via Manzoni
Ubicazione	In prossimità della scuola pubblica
Fonte sonora monitorata	Traffico veicolare e rumore ambientale

Comune di Somma Lombardo (VA)	Progetto di zonizzazione acustica del Comune di SOMMA LOMBARDO (VA)	Redatto da Tre. Ci. Servizi Ambientali Viale dell'Unione Europea, 14 21013 – Gallarate (VA)
<i>Rilievi fonometrici</i>		Luglio 2012

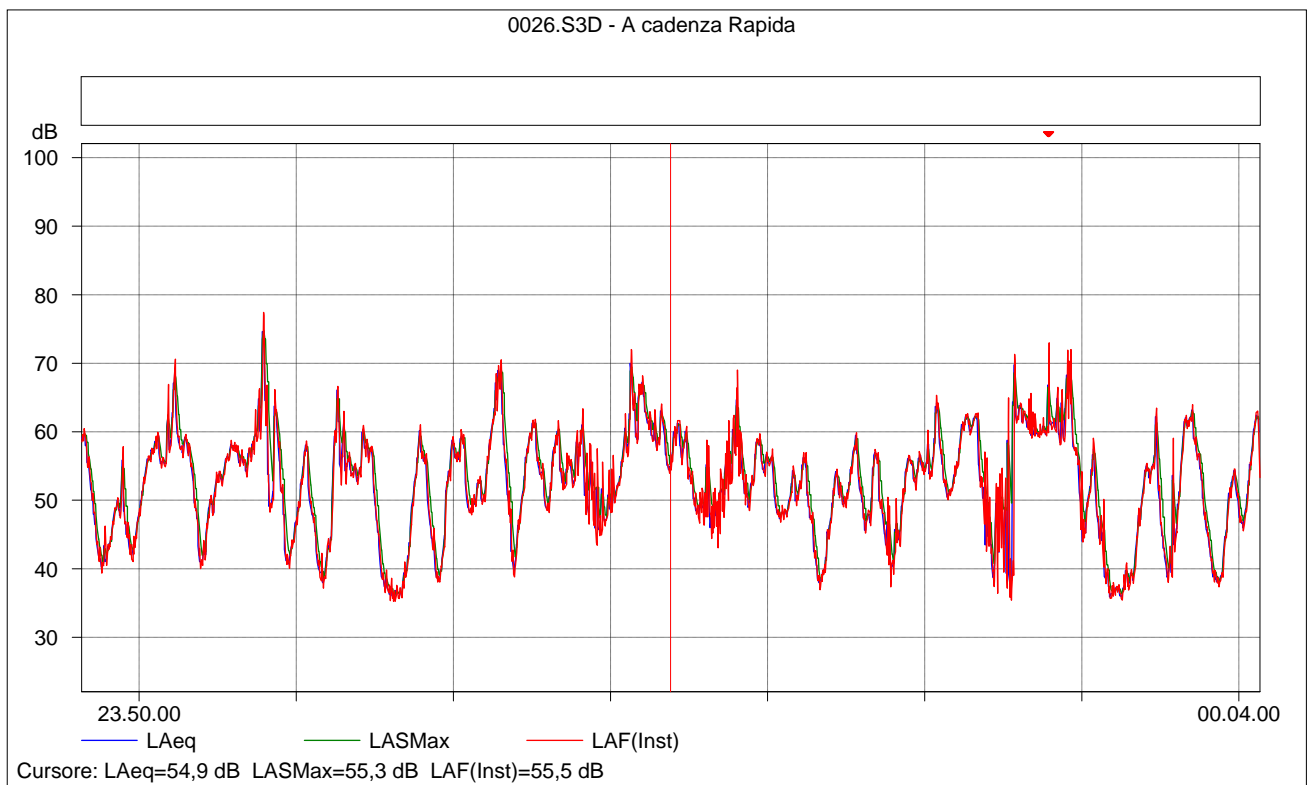

0026.S3D Testo

	LAeq	LAF5	LAF90	LAF95	LAF99	LApk(MaxP)
	[dB]	[dB]	[dB]	[dB]	[dB]	[dB]
Valore	57,7	62,7	40,7	38,5	36,2	92,0

